



GARDA
TRENTINO



INCONTRO OPERATORI
Arco, Dro e Drena



CHI SIAMO

CHI SIAMO



La passione per il luogo in cui viviamo è la caratteristica che ci accomuna.

Un gruppo di oltre 30 professionisti, un team giovane e pragmatico, impegnato su progetti innovativi per lo sviluppo strategico di prodotti, servizi e promozione, coerenti con il principio che guida la nostra vision: **Stay Young**



STATEMENT CDA



Programma del nuovo
CDA: **Coinvolgimento e
Territorio**

**Attento lavoro di relazioni
con tutte le anime dei
territori e le istituzioni:** pro
loco, consorzi, albergatori,
PAT, Comuni, Comunità del
Garda, organizzatori di
eventi, circoli velici, etc. **per
progettualità condivise**

COSA FACCIAMO

OUTDOOR PARK



Progetto dedicato
all'infrastrutturazione
e gestione outdoor
del territorio – con
creazione squadra
Garda Rangers

GARDA RANGERS



6 Garda Rangers (+ 2 per lavori specialistici in falesie e vie ferrate)
3 attivi dal 14 marzo 2022
3 attivi dal 20 marzo 2023

MANUTENZIONE PERCORSI



GARDA RANGERS



MANUTENZIONE FALESIE E FERRATE



GARDA RANGERS



NUOVA SEGNALETICA MTB



Da luglio 2022: analisi per nuovo concetto di orientamento e mobilità dolce su tutto il territorio

Un unico fil rouge tra mappe, bacheche, segnavia, tra online e offline

Durante Bike Festival 2022: presentazione prototipo su Monte Brione

Secondo progetto: Valle di Ledro e Monte Casale

NUOVA SEGNALETICA MTB



Freccia direzionale:
destra, sinistra e diritto

Numero e nome percorso

SISTEMA CLASSIFICAZIONE ITRS:
difficoltà tecnica, difficoltà fisica,
esposizione e wilderness

Possibilità di tabelle combinate:
più percorsi stessa tabella,
inserimento mete intermedie,
profilo altimetrico...

Tabelle attenzione, trail tolerance...

NUOVA SEGNALETICA MTB

Panoramica segnaletica e possibili campi di applicazione

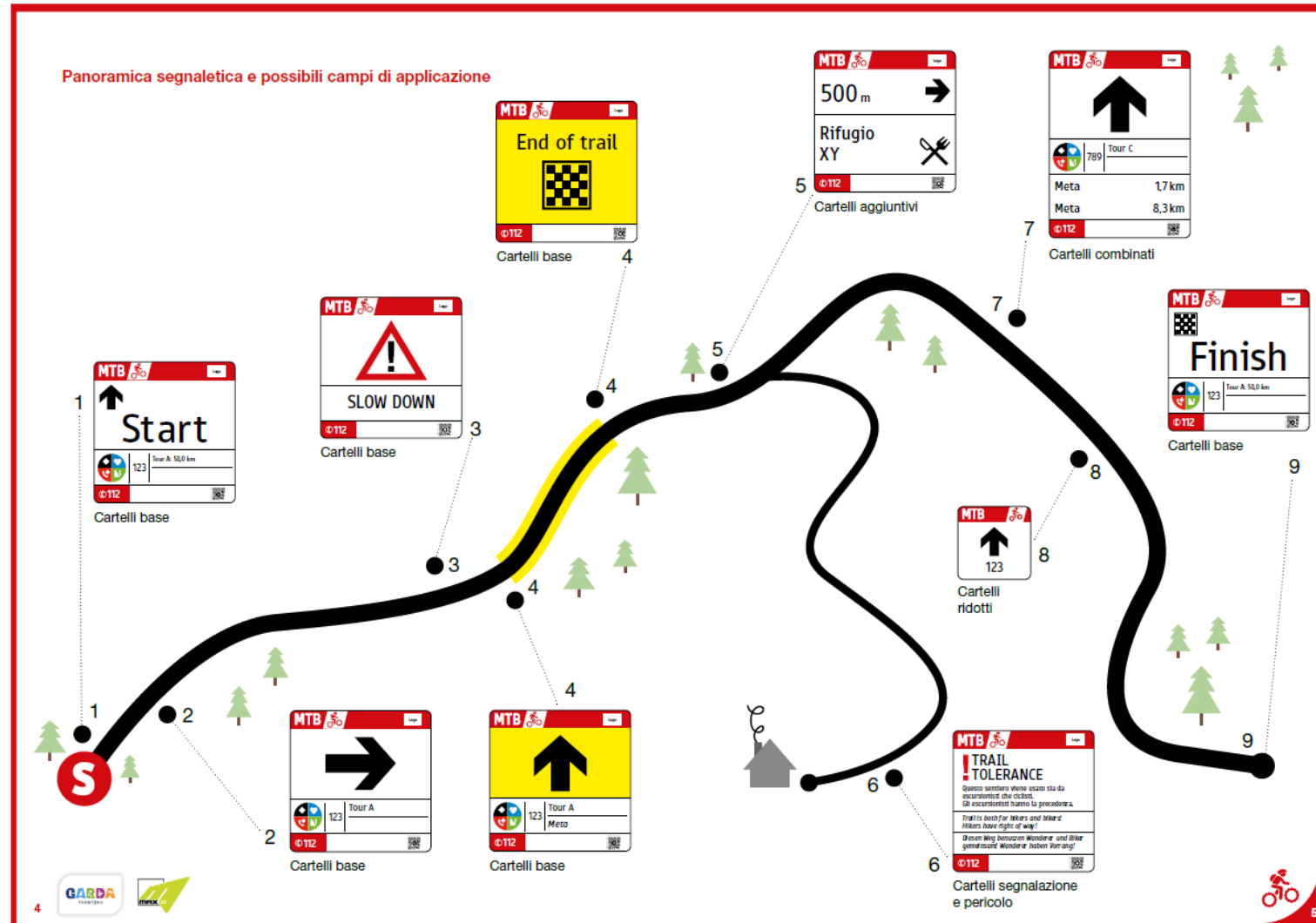

TRAIL MANAGEMENT



Implementazione di un sistema di controllo e di gestione delle infrastrutture dell'Outdoor Park tramite il sistema Outdoor Active



	GARDA TREK-Medium cartello 23
ID	IT-22-022191-019
Incarichi aperti	0
Responsabile	Riccardo De Nardi
Numero di segnali stradali	
ID	801583980
Aggiornato	04.11.2022 Riccardo De Nardi
ID esterno	app-dms-v4-android.21527...
+ Responsabile ...	
	GARDA TREK- Medium cartello 22
ID	IT-22-022191-018
Incarichi aperti	0
Responsabile	Riccardo De Nardi
Numero di segnali stradali	
ID	801583967
Aggiornato	04.11.2022 Riccardo De Nardi
ID esterno	app-dms-v4-android.21527...
+ Responsabile ...	
	cartello mancante Garda trek medium
ID	IT-22-022191-017
Incarichi aperti	1
Responsabile	Riccardo De Nardi
Numero di segnali stradali	
ID	801583936
Aggiornato	04.11.2022 Riccardo De Nardi
ID esterno	app-dms-v4-android.21527...
+ Responsabile ...	

PERCORSO PIETRAMURATA

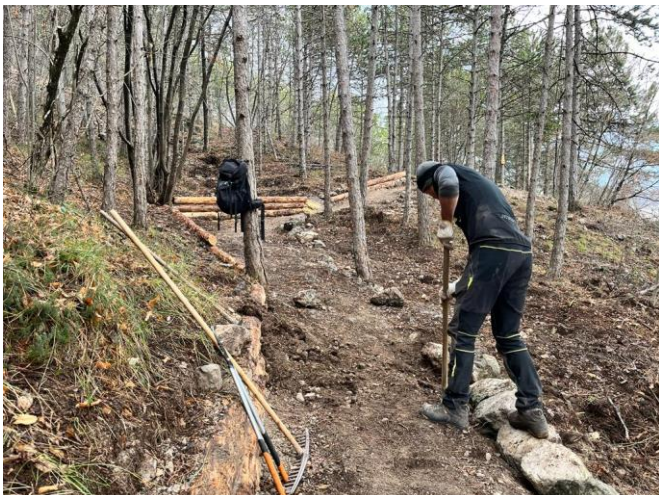

Sistemazione del piano di calpestio nella zona di Pietramurata sul tratto tra Via Collelungo e la Forestale di Massampiano per permettere alle MTB di evitare la strada principale

COLONNINE BIKE STOP



Continua manutenzione con sostituzione eventuali attrezzi mancanti di 50 colonnine Bike Stop

28 Alto Garda
4 Comano
10 Valle dei Laghi
8 Valle di Ledro

MANUTENZIONE ORDINARIA PERCORSI MTB



Interventi di manutenzione
ordinaria dei percorsi MTB dell'
Outdoor Park Garda Trentino

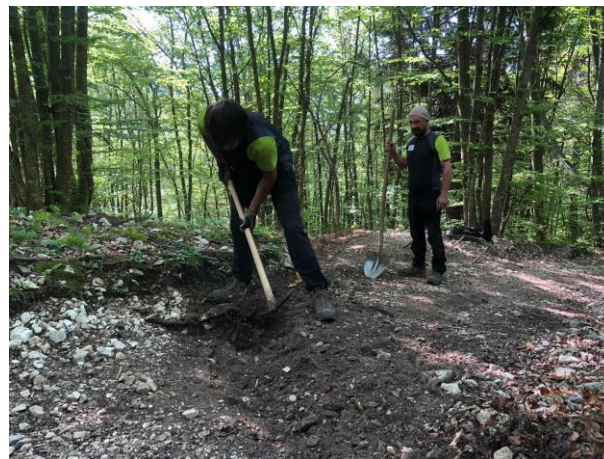
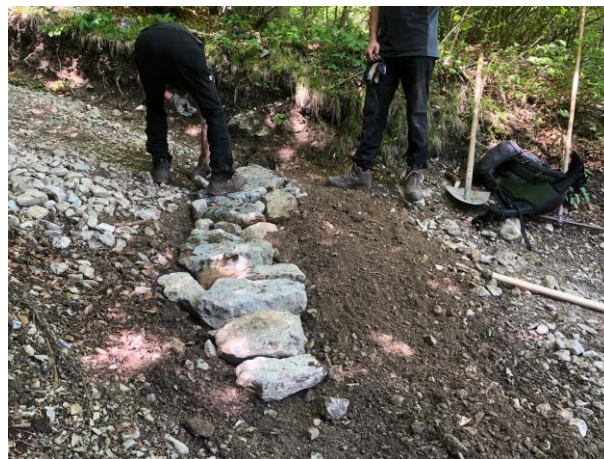
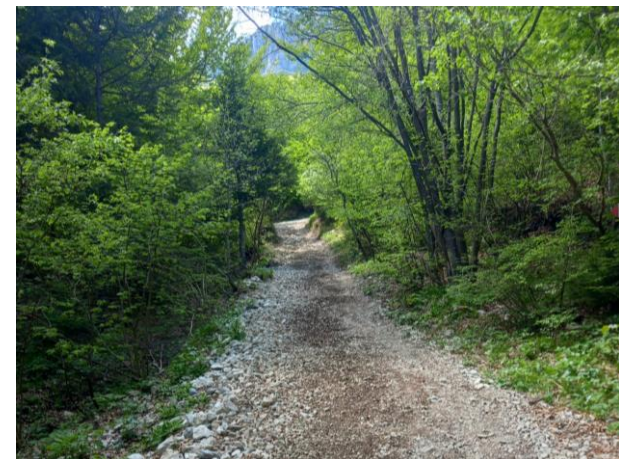

ITINERARIO MTB 731: MOLINEI – DRO



Il tratto Dro/Oltra del sentiero dei Molinei è caratterizzato da un fondo in ghiaia in alcuni tratti poco compattato e con detrito smosso, inoltre in un breve tratto di circa 10m il muro a valle è franato.

Il lavoro è previsto a novembre quando cala l'afflusso di utenti

SENTIERO IR-PATUZZI

GARDA
TRENTINO



Completato l'anello escursionistico Massone-Ir-Patuzzi-Prai da Ram con la sistemazione del fondo e posizionamento di scalinate e gradini per agevolare il passaggio nei tratti più ripidi. Realizzato belvedere a Pezol.



MANUTENZIONE FERRATE OP



Controllo e manutenzione vie ferrate outdoor park:

- Via Ferrata Rio Salagoni
- Via Ferrata Monte Colt

VIA FERRATA RIO SALAGONI WORK IN PROGRESS



Completamento del percorso attrezzato lungo la Forra del Rio Salagoni attraverso rifacimento ed integrazione della via ferrata ed annessi lavori di disgaggio

TOILETTE



Servizio di pulizia e manutenzione delle due toilette realizzate con il contributo della Comunità Alto Garda e Ledro:

RIO SALAGONI

- pulizia 2 volte a settimana tutto l'anno
- media 1.400 utilizzi la settimana



SVILUPPO PRODOTTI TURISTICI

OUTDOOR
VACANZE CON GUSTO
INVERNO
AUTOSTOP





EVENTI PRODOTTO

Bike Festival

Rock Master

Arco Bonsai

Mese del Gusto

Frantoi Aperti

Regate veliche

+ 100 eventi internazionali supportati /
co-organizzati



BIKE

FESTIVAL

RIVA DEL GARDA



Xperience

GARDA
TRENTINO



GARDA TRENINO EXPERIENCE

Programma settimanale
di attività esperienziali
ed esclusive in vendita solo
attraverso canali APT





Una vasta gamma di attività
multimediali, targetizzate e
mirate

PROMOZIONE

SITO WEB



+4,9K pagine indicizzate
su Google

1,3 ML utenti

1,8 ML sessioni

+3,9 ML visualizzazioni
di pagina

SOCIAL MEDIA



steghiso e gardatrentino

steghiso Great time with journalists from Germany and Austria. 🇦🇹 Climbing in the re-bolted areas thanks to Garda Trentino: Com Excalibur 90+.

Thanks to @g

@piotrdc Musica, showcooking, camminate e soprattutto, deliziosi piatti preparati con gli ingredienti principi di Drena, i maroni. 🍂

#GardaTrentino

📅 Maroni in festa ti aspetta dal 14 al 15 ottobre. 😊

Scopri il programma 📄 <https://bit.ly/MaroniInFesta>

#... Altro...

hannaheerma 3 sett. Piace a 1

climbingforar 2 sett. Mi piace

simachoe god 3 sett. Piace a 1

killerpouya 3 sett. Piace a 1

gero.benedic 3 sett. Piace a 1

spk.paklenica 3 sett. Rispondi

bergparadiese 3 sett. Piace a 1

riccardocarta 3 sett. Piace a 1

thenorthfaces 3 sett. Piace a 1

jappotrt. 3 sett. Piace a 1

jappotrt O

🔍

👍 Piace a gabr 30 ottobre

Aggiungi un co

Vedi insight

Mettilo nuovamente in evidenza

Sebastiano Miori, Ezio Totorizzo e altri 1651

Commenti: 10 Condivisioni: 21

+207K follower
+280 post pubblicati
+4,5K stories
+950K visualizzazioni reel

#gardatrentino
@gardatrentino

Benchmark

Contenuto

Panoramica

Contenuti

Video

Prestazioni

Benchmark

Pubblico

Fedeltà

Mantenimento

Ricavi



Visite alla Pagina e al profilo

Esporta

Visite alla Pagina Facebook ⓘ

5682 ↑ 12%



Visite al profilo Instagram ⓘ

5113 ↑ 19.7%



Nuovi "Mi piace" e follower

Nuovi "Mi piace" sulla Pagina Facebook ⓘ

693 ↑ 46.5%

Nuovi

520 ↓ 14.8%

DIGITAL MARKETING 2022

43 campagne social

+16ML persone raggiunte

+98,7 ML impression

+805K click

+451K reazioni

+97K contatti newsletter



PR 2022
34 comunicati stampa
+300 media ospitati in loco
+100 media incontrati
all'estero

RASSEGNA: +500 uscite



ROCK MASTER WIECZNIE ŻYWY

Tekst i zdjęcia
/ PIOTR DROŹDŹ

Przez dziesięciolecia obok imprez rangi mistrzowskiej to Rock Master uchodził za najważniejsze wspinaczkowe zawody świata. Najlepszy dowód, że zwycięstwo na legendarnej ścianie w Arco było największym dziecięcym marzeniem Adama Ondry. Po przerwie spowodowanej pandemią impreza wróciła w nowej odsłonie. Rozgrywane są dwie konkurencje: specjalność zakładu, czyli „duel” oraz zawody bulderowe, ale przeprowadzane wedle formuły KO. Sumowane są miejsca w obu rywalizacjach i one decydują o zwycięstwie w „dwuboju”. Edycja 2022 przyniosła kolejną wygraną Austriaka Jakoba Schuberta. Wśród kobiet tytuł Rock Mastera zdobyły dwie panie: Austriaczka Jessica Pilz i Koreanka Seo Chae-hyun.



Jessica Pilz podczas pojedynku z Vitá Lukan, duel podczas Rock Master 2022.



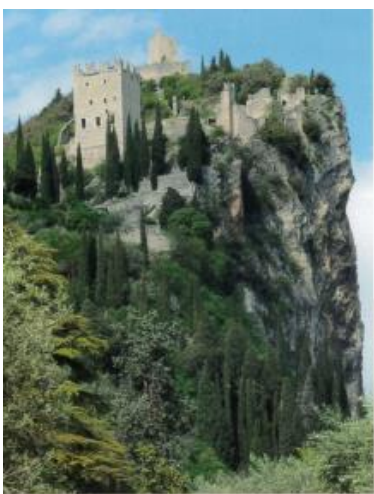

Dominée par son château, la ville d'Arco, dans le Trente italien, accueille chaque année Arcobonsai, le premier week-end de mai, du 5 au 7 en 2023.



Le village des commerçants compte 70 stands, et attire de nombreux visiteurs.

ARCOBONSAI 2023

La dolce vita et le bonsaï

NICHÉ DANS LE CADRE ENCHANTEUR DU TRENTE ITALIEN, ARCOBONSAI ATTIRE LES VISITEURS DEPUIS PLUSIEURS DÉCENNIES GRÂCE, ENTRE AUTRES, À SON MARCHÉ DE PROFESSIONNELS ET À SON AMBIANCE FAMILIALE.

Autrice : Michèle Corbihan

La popularité d'Arcobonsai, une grande manifestation italienne sur le bonsaï, dépasse largement les limites de la petite ville d'Arco, dans le Trente, au nord du lac de Garde. Pour la 37^e édition du 5 au 7 mai, quelque 3 000 visiteurs sont venus de toute l'Italie, mais aussi d'Espagne, de France, de République tchèque, d'Allemagne, d'Autriche ou encore de Hongrie pour admirer l'exposition des arbres et des suiseki, faire des achats chez les 70 commerçants et assister aux Trophées des instructeurs et des clubs et aux nombreuses animations. Les invités d'honneur de ce week-end étaient les deux japonais Iura Takashi et Yuuki Kobayashi. À cette manifestation consacrée au bonsaï est adossé Arcofiori, un marché de plantes et de produits locaux.

La beauté de la région, l'ambiance familiale et le village des professionnels qui s'étend tout autour de l'ancien casino municipal d'Arco, centre névralgique du week-

end, sont pour beaucoup dans la réussite d'Arcobonsai, installé le premier week-end de mai. Le beau temps est assuré en cette période de l'année et invite à la flânerie et aux éplettes chez les commerçants, venus aussi de toute l'Europe. « Notre orgueil est d'avoir autant de commerçants, et c'est ce qui valide le sérieux de la manifestation », explique Gabriele Sbaraini, président d'Arcobonsai Club Garda Trentino, l'association organisatrice. D'ailleurs, un prix du meilleur stand a été créé cette année, le « Top Expositor », et décerné à Paolo Mariotti.

Des instructeurs et des clubs

L'exposition, dans la belle salle de l'ancien casino, présentait une bonne quarantaine d'arbres et une vingtaine de suiseki des 21 instructeurs et des 20 clubs italiens participants aux Trophées. À cela, s'ajoutaient deux exceptions : le *Taxus baccata* de Sebastia Gestl Mier, un Espagnol, un superbe arbre aux petites aiguilles étonnantes. Il a reçu le prix de la plante de l'amitié décerné par les organisateurs, mais aussi le

BONUS VIDEO



La strada di Santa Lucia porta fino al piccolo borgo di Nago e ai ruderi del Castello Penede, distretto all'inizio del XVIII secolo, ma davvero scenografico.

Se dopo tante passeggiate sentite l'esigenza di riposarvi, oltre alla spiaggia in riva al lago sono a vostra disposizione le numerose panchine del lungolago che collega Torbole a Riva del Lago. Guardando gli altri correre o andare in bici, vi accorgete che molti scelgono Torbole anche per andare in barca a vela o fare windsurf. In questo borgo, infatti, tira vento quasi tutto il giorno. Al mattino soffia da nord il Pelèr, mentre dalle 13 arriva da sud l'Ora.

ARCO

Con il naso all'insù

La storia di Arco è legata a doppio filo con quella degli Asburgo, che trascorrevano qui i mesi invernali per godersi il clima temperato della zona. Nel 1889 anche la principessa Sissi passò l'inverno in questa cittadina. Il punto di ritrovo era il Casinò municipale, con il suo magnifico salone delle feste, la veranda, i giardini invernali e il gazebo per l'orchestra. Immaginatevelo con tutte le luci accese, la musica e le dame che danzavano... doveva essere un vero spettacolo. Oggi la struttura viene utilizzata per congressi e manifestazioni. Il cuore più antico della cittadina è il quartiere medievale di Stranfora, dove viuzze pittoresche hanno nomi che

le descrivono alla perfezione: Vicolo Curvo, Vicolo Umido, Vicolo Erto. È presente ancora la Porta Stranfora, l'unica rimasta in piedi delle quattro che si aprivano nelle mura medievali di Arco. Una volta superata, si possono seguire due strade: da un lato si va verso il castello e dall'altro verso il Parco arciducale, un giardino botanico creato dall'arciduca Alberto d'Asburgo alla fine del XX secolo, dove sono custodite 150 specie di alberi e arbusti provenienti da tutto il mondo. Il castello domina Arco dal XII secolo. Ha un profilo aguzzo, che è stato reso immortale dal pittore di Norimberga Albrecht Dürer nel di pinto Ansicht von Arco (Venediger Klausen), 1495, oggi esposto al Louvre. Per salire fino ai ruderi del castello si passa attraverso l'Olivaia, un bellissimo giardino di ulivi contornati da muretti a secco, visibile da lontano grazie al colore argenteo delle foglie. Una particolarità è che il 90% del terreno su cui si estendono gli ulivi è pubblico, quindi si può passeggiare liberamente.

Dalla fine degli anni Ottanta Arco è famosa anche per l'arrampicata sportiva. Una volta all'anno si riempie di appassionati per il Rock Master, il campionato del mondo di questa disciplina. Al successo della manifestazione concorrono numerosi fattori, tra cui la roccia calcarea ricca di appigli che sembrano fatti apposta per gli appassionati e il clima mite anche d'inverno, che consente di arrampicarsi tutto l'anno.

Wie ein Adlerhorst thront die **Burg von Arco** auf einem steil abfallenden Felsen.

Herrschaft der Skaliger

Eindrucksvolle Festungen säumen die Ufer des Gardasees. Die Burgen erzählen Geschichten aus einer anderen Zeit, ziehen Besucher bis heute in ihren Bann und sind lohnenswerte Ausflugsziele für die ganze Familie. Wir stellen unsere Favoriten vor.

Übung zum Thema in
ADESSO PLUS 2/2023
auf S. 7 oder digital.
Noch nicht abonniert?
[adesso-online.de/
adesso-plus](https://adesso-online.de/adesso-plus)

Garda trentino

cuore mediterraneo

Halten Sie Ausschau nach dem kleinen Engel auf dem Stadtturm von Riva del Garda und den Seelenlöchern in Canale di Tenno. Oder surfen Sie im Südwind vor Torbole. Im Trentiner Teil des Gardasees lässt es sich hervorragend Sporteln, Relaxen und die Umgebung erkunden.

TESTO ELIANA GIURATRABOCCHETTI

MEDIO AUDIO PLUS

GRATIS DOWNLOAD

Gardasee-Karte

mit Tipps & Tricks

www.adesso-online.de/gardasee

Lo scenografico
castello di Arco e, in
primo piano, il fiume
Sarca.





Via Ferrata Rio Salagoni

dużo przepinek, stopni i wymagających miejsc. Ale uspokajam i zachęcam: to jedna z łatwiejszych dróg w okolicy. Cała droga kończy się długim linowym mostem. A po jego pokonaniu podchodzimy jeszcze spory kawałek pod górę, aby dotrzeć do malowniczego zamku Castello Di Drena. Stąd dopiero wracamy na parking, gdzie zostawiliśmy rowery i powrót do Riva del Garda. Na szczęście tym razem będzie z górki.

Poranek drugiego dnia jest delikatnie mglisty. Dziś w planach mieliśmy rejs katamaranem. I choć mówią, że nad Gardą zawsze jest dobry wiatr, to mamy szczęście zaliczyć niemal flautę. Delikatny zefirek pozwala nam jedynie majestatycznie wypłynąć na środek zatoki. Ale z drugiej strony taki bezruch wody, powietrza i niezbyt wiele obowiązków pokładowych sprzyjają kontemplacji. I tak liczyliśmy na przechyły i efektowne zwroty, a pozostaje nam cieszyć oko pięknymi szczytami odbijającymi się w gładkiej tafli wody. Następnym razem zaczną od wizyty w marinie.

Po pierwsze: bezpieczeństwo

Pretekstem do pojawienia się we wrześniu ubiegłego roku w Riva del Garda było zaproszenie naszej redakcji na spotkanie Safety First (Bezpieczeństwo przede wszystkim).

Najkrócej mówiąc, była to prezentacja pomysłów na poprawę bezpieczeństwa gości, korzystających z atrakcji w tym rejonie. Ponieważ jako redakcja organizujemy od dwóch lat konferencję „Bezpieczeństwo Na Szczycie” była okazja do rozmów i porównań.

My podczas spotkań z dziećmi i młodzieżą staramy się przekonać najmłodsze pokolenie do właściwych zachowań podczas górskich aktywności. Z kolei w Trentino program nastawiony jest na konkretnych użytkowników. I tak w programie Safety First biorą udział np. wypożyczalnie rowerów i sprzętu wodnego oraz alpinistycznego, a nawet wypożyczalnie sprzętu do eksploracji górskich potoków. Wszyscy pracują w jednej sieci i wzajemnie się ze sobą komunikują. Wypożyczając rowery elektryczne, możemy w tym samym miejscu zamówić sprzęt alpinistyczny, który odbierzemy po drodze. Po skończonym przejściu nie ma problemu z transferem w wyznaczone miejsce.

I choć z pozoru wygląda to jak wczasy all inclusive nic bardziej mylnego. Każde wypożyczenie sprzętu jest bowiem rejestrowane we wspólnym systemie, dzięki czemu obsługa pilnuje, by wszystko było w miarę równomiernie wykorzystywane. Podobnie jak w przypadku sprzętu do asekuracji, który wymieniany jest co sezon, a rowery oraz sprzęt wodny co dwa lata. Tak jak nam tłumaczył Mauro.



Wandern im Herbst im Garda Trentino – Blick auf die Burg von Arco

Die klare Luft. Das weiche, flache Licht der tiefer stehenden Sonne. Die daraus resultierenden Schattierungen in der Landschaft. Der einzigartige Duft. Und die bunten Wälder des Garda Trentino, mit ihren mächtigen Kastanienbäumen, den prächtigen Eichen und die teils jahrhundertealten Zypressen, die zum Beispiel die Burg von Arco umrahmen.

BR



23:47



29:30





WANDERUNG VON DER MALGA CAMPO ZUM MONTE STIVO

📍 von Björn von Bergparadiese.de | 📅 Veröffentlicht in: Aktuell, Bergtouren, Bergtouren und Wanderungen am Gardasee, Gardasee, mittelschwere Bergtouren,

Sommer-Erlebnisse, Top Regionen | 🗨️ 0

Die Wanderung auf den Monte Stivo beginnt an der Malga Campo. Insgesamt warten 730 abwechslungsreiche Höhenmeter und wunderschöne Wege auf Dich. Hinzu kommt ein herrlicher Blick auf den nördlichen Gardasee, wenn nicht wie bei meiner Tour eine kleine Nebelbank hereinzieht.

30
OKT 2021

Il percorso che ispirò il poeta austriaco Rainer Maria Rilke

Si possono scoprire tanti scorci segreti del Garda trentino anche scegliendo di seguire, a piedi o in bicicletta, alcuni percorsi ciclopedonali che si snodano in questa zona, lungo i versanti occupati dagli oliveti. **La Rilke Promenade**, è una passeggiata letteraria ai piedi del castello di Arco, sulle tracce del grande **poeta austriaco Rainer Maria Rilke**, che vi soggiornò e che proprio da questi luoghi trasse ispirazione.

Il percorso tocca diversi luoghi che lo ispirarono o che sono menzionati nella sua corrispondenza con l'amica Nora Goudstikker. Da questo tracciato è possibile, inoltre, spingersi nell'esplorazione della zona di Laghel, lungo un percorso facile che si snoda attraverso l'olivaia di Arco e, in parte, lungo l'antica Via Crucis. Il tracciato si snoda seguendo una serie di antichi segni di devozione, essi stessi già celebrati nella poesia da Rilke, per giungere infine nella valletta di Laghel, a poca distanza da Arco.



 lavaligiadipimpi • Segui
Audio originale

 lavaligiadipimpi 🌍 Alla scoperta del GARDA TRENTINO più nascosto con un tocco di Vintage!
📍 3 giorni sulla punta nord del Lago di Garda, un luogo incantato che sembra davvero appoggiato tra lago e montagne.

Per voi una piccola guida per trovare luoghi e storie insolite:

- ✅ Cominciamo da Riva del Garda: giro veloce in centro e tra viottoli nascosti. Salite sulla Torre Apponale (165 scalini per arrivare in cima) fino ai quartieri più interni come il quartiere del Marocco chiamato così dal dialetto Maroc che significa masso. Non perdetevi la salita fino al Bastione, le botteghe storiche e la centrale idroelettrica @dolomitienergia .
- ✅ Se pensate che fare il Mugnaio sia facile come raccontava il buon Banderas alla Tv vi sbagliate di grosso. La visita al @molinopellegrini.rivadelgarda sarà illuminante per scoprire cosa significa lavorare "come una volta" dal 1860!
- ✅ Ci spostiamo nella Val di Ledro per esplorare il @museopalafittedro e passeggiare nella Ledro Land Art dove l'arte incontra la natura
- ✅ Affascinati da intrugli misteriosi, pozioni, sciroppi, erbe curative e veleni! A Pieve di Ledro, c'è il @museofoletto una farmacia storica che racconta una storia secolare di passione e di cura che conta 170 anni.
- ✅ Visita al Museo di @omkafe_arco, un viaggio nella storia del caffè e uno sguardo alla torrefazione. La visita e la degustazione di 6 miscele di caffè sono gratuite!
- ✅ Visita guidata ad Arco alla scoperta di una storia dal Medioevo al 900!
- ✅ Visita alla @centrale_fies_official nel cuore della Valle dei Laghi. Un'immersione nelle arti performative.
- ✅ Santa Massenza è il paese da record: ha il maggior numero di distillerie per abitante. Visita la Distilleria @agricolafrancesco Poli per degustare grappe e il Vino Santo prodotto da uve autoctone.
- 👉 La Garda Guest Card è un ottimo strumento per avere sconti e ingressi gratuiti: richiedila al tuo alloggio e scarica l'app Mio Trentino per scaricarla e creare la tua vacanza su misura.

👉 Cerchi un itinerario su misura @gardatrentino saprà darti le dritte giuste!

❤️ In collaborazione con Garda Trentino #gardatrentino
6 g

📍

👍 🗨️ 🚩

 🗣️ 🗣️ 🗣️ Piace a omkafe_arco e altri
6 GIORNI FA

 Aggiungi un commento... Pubblica

 Garda Trentino 2 sett



@GARDATRENTINO

Oggi giornata super full alla scoperta del caffè Trentino, del borgo di Arco, delle arti performative in un posto pazzesco ❤️

Domani mentre passerò dal Nord alle Marche passando per la Romagna vi racconterò tutto

AMBASSADOR



Ruggero Tita



Stefano Ghisolfi



Eleonora Farina



Nicola Duchi



Chiara B. Floriani

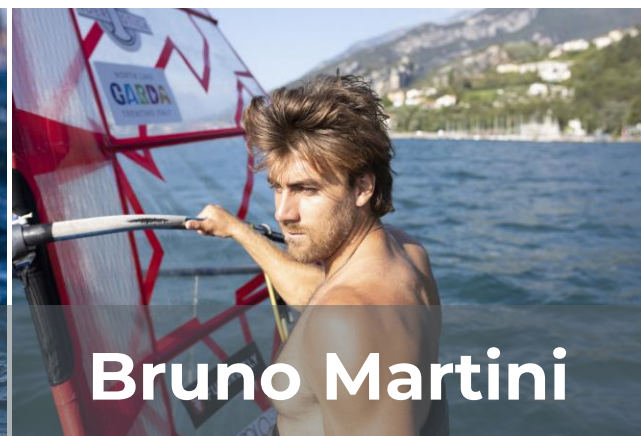

Bruno Martini



Nicolò Renna



Sara Daldoss

MATERIALI INFORMATIVI



gardatrentino.it



gardatrentino.it

#gardatrentino f @

Produzione mappe, flyer e brochure per raccontare ogni aspetto del Garda Trentino ai nostri ospiti!

ORA

GARDA
TRENTINO



ORA: Un nuovo concetto di guida turistica, unica nel contesto provinciale

2024: nuova edizione!

THE **GARDA TRENTINO** GUIDE
IT | DE | EN

BLU

GARDA
TRENTINO



Nuovo magazine trilingue d'ispirazione dedicato al Garda Trentino, distribuito annualmente presso le strutture ricettive del territorio

GUEST EXPERIENCE



9 punti sul territorio

+72K visitatori uffici

+10K contatti telefonici

Ufficio Arco:

+3,8K visitatori

+1K contatti telefonici



GARDA GUEST CARD



Una vasta gamma di servizi a titolo gratuito e/o con scontistiche: trasporto pubblico, Bus&Go, navigazione, accesso a musei, Ascensore del Bastione e molto altro ancora...

+150€ di valore!

+97K persone abilitate

71% hanno usato i servizi

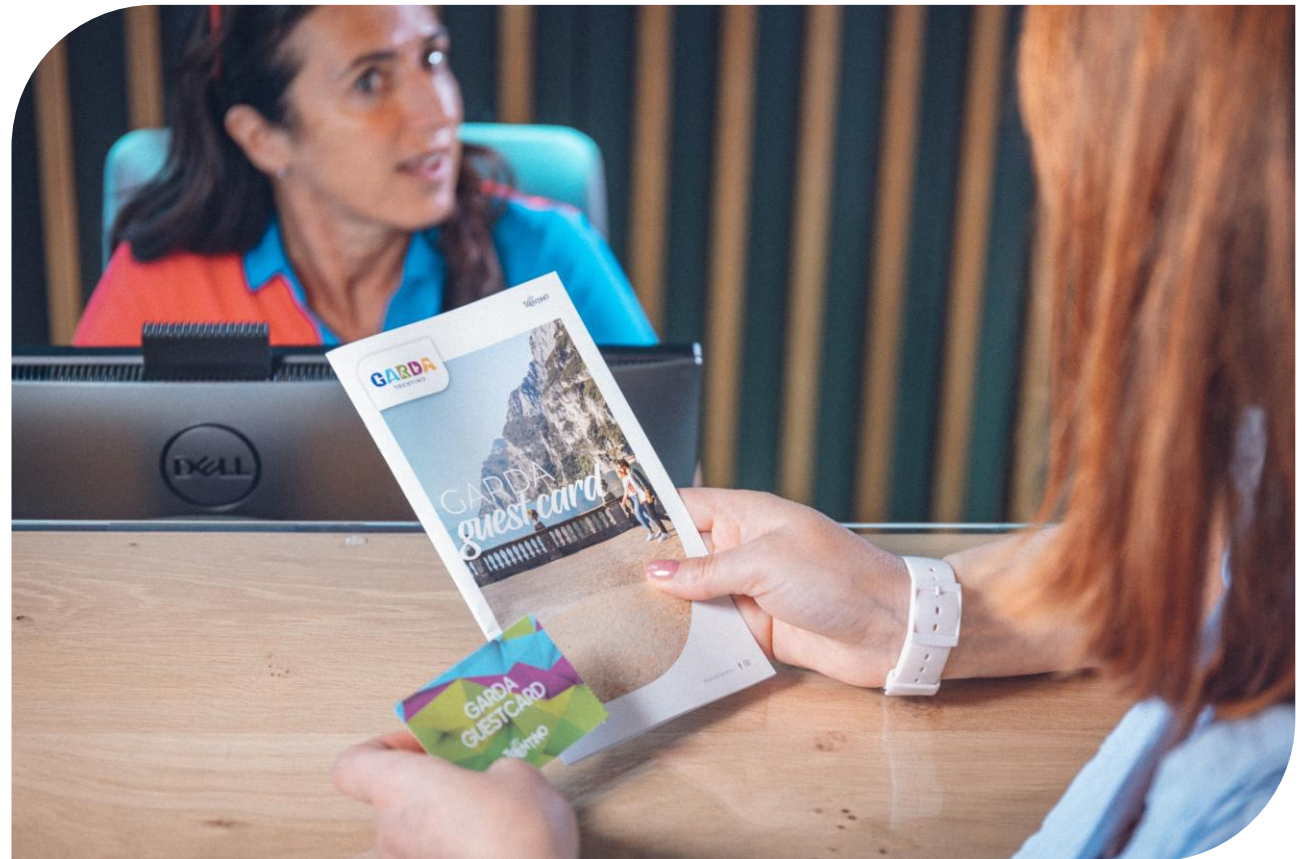

GARDA GUEST CARD



Attività incluse

- Castello di Arco
- Castel Drena
- Garda Thermae
- Galleria Segantini



MOBILITÀ: BUS&GO



Seconda edizione progetto di mobilità integrativa del trasporto pubblico, in collaborazione con Comuni di Arco, Riva del Garda e Nago-Torbole

34.000 persone trasportate



PROGETTO #BESTPLACETOWORK

CREW CARD: +1200 CARD

GT ACADEMY: +1050 PAX

COM. B2B: +3000 ISCRITTI



La nuova "casa"
dei partner

Diventa Partner

COMUNICAZIONE B2B: PORTALE



partner.gardatrentino.it:
Un unico contenitore dove
trovare news, strumenti,
appuntamenti e materiali
utili

COMUNICAZIONE B2B: ALTRE AZIONI



GARDATRENTINO
news

Aiutaci ad aiutarti!



Garda Trentino News:
Newsletter inviata a 2.000 contatti per rimanere sempre aggiornati sulle attività di Garda Dolomiti S.p.A. e su cosa accade nel mondo del turismo



Gruppo FB operatori

Per informazioni in tempo reale



E non solo:

- Conferenze Stampa
- Notifiche push Whatsapp for Business
- LinkedIn

DATI STATISTICI

PRESENZE – MOVIMENTO TOTALE 2017-2023 GENNAIO-SETTEMBRE

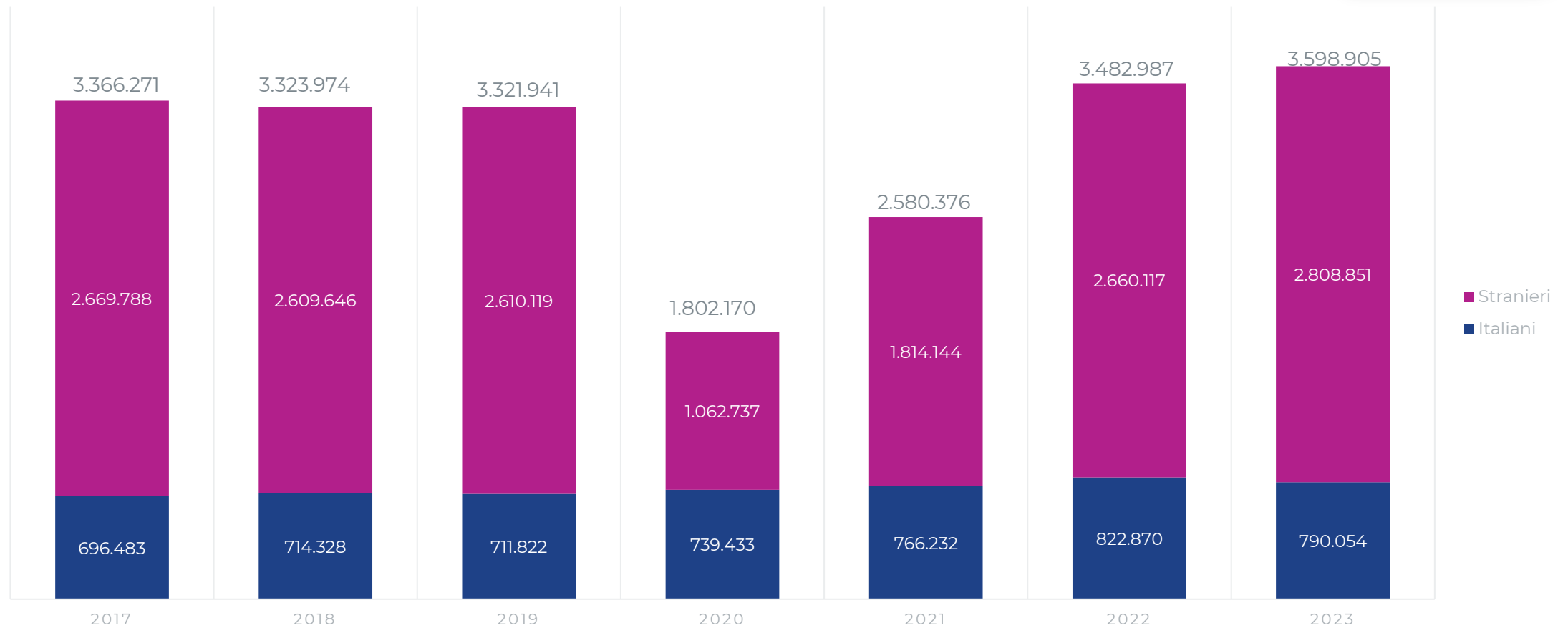

2023 VS 2022: +6,4% arrivi / +3,3% presenze

MERCATI A CONFRONTO - TOTALE GENNAIO-SETTEMBRE 2023 SU 2022

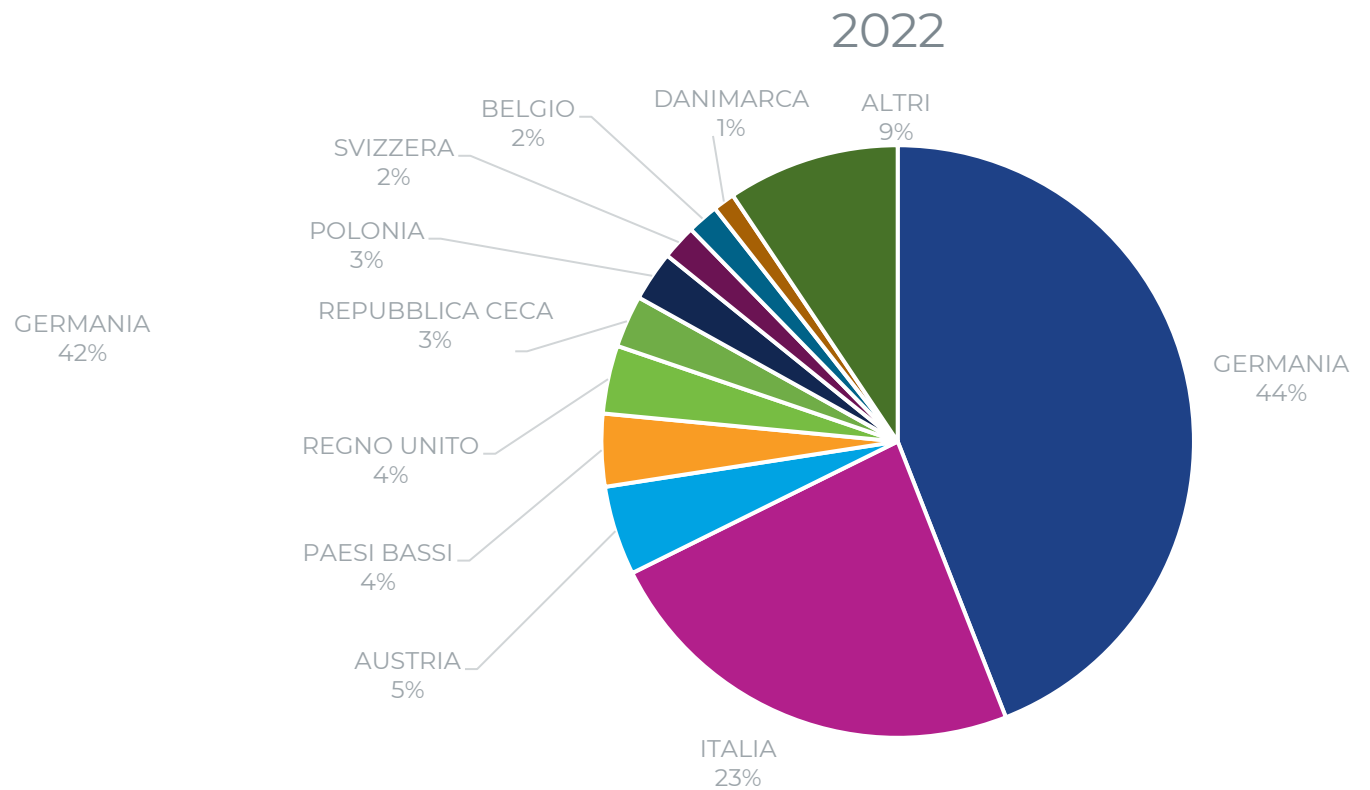
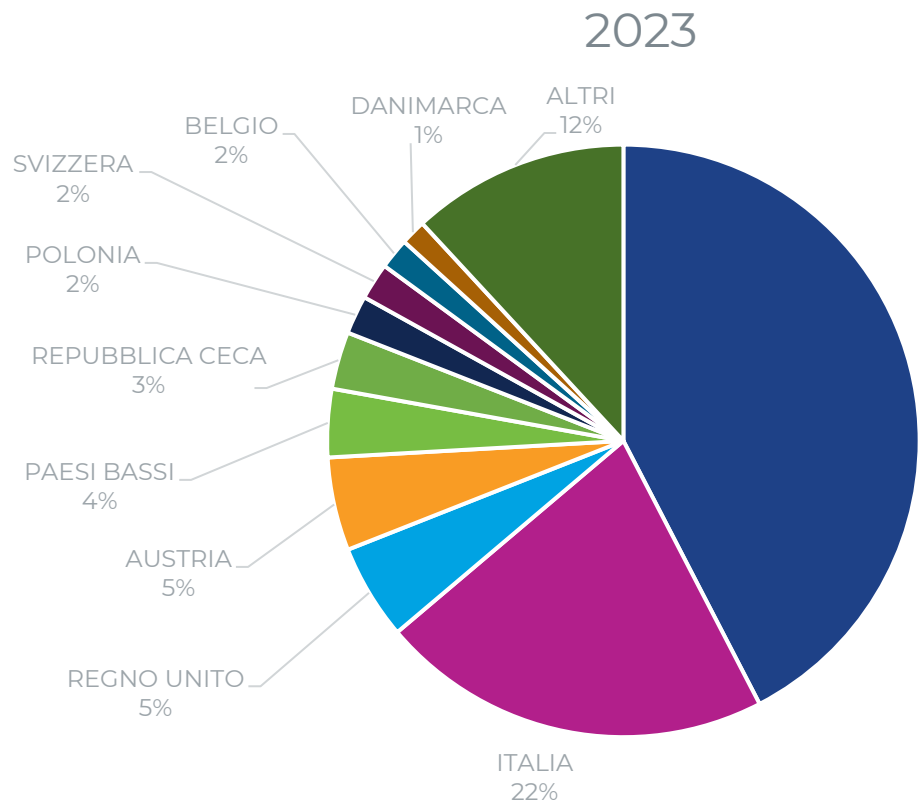

PRESENZE PER AREA GENNAIO-SETTEMBRE 2023

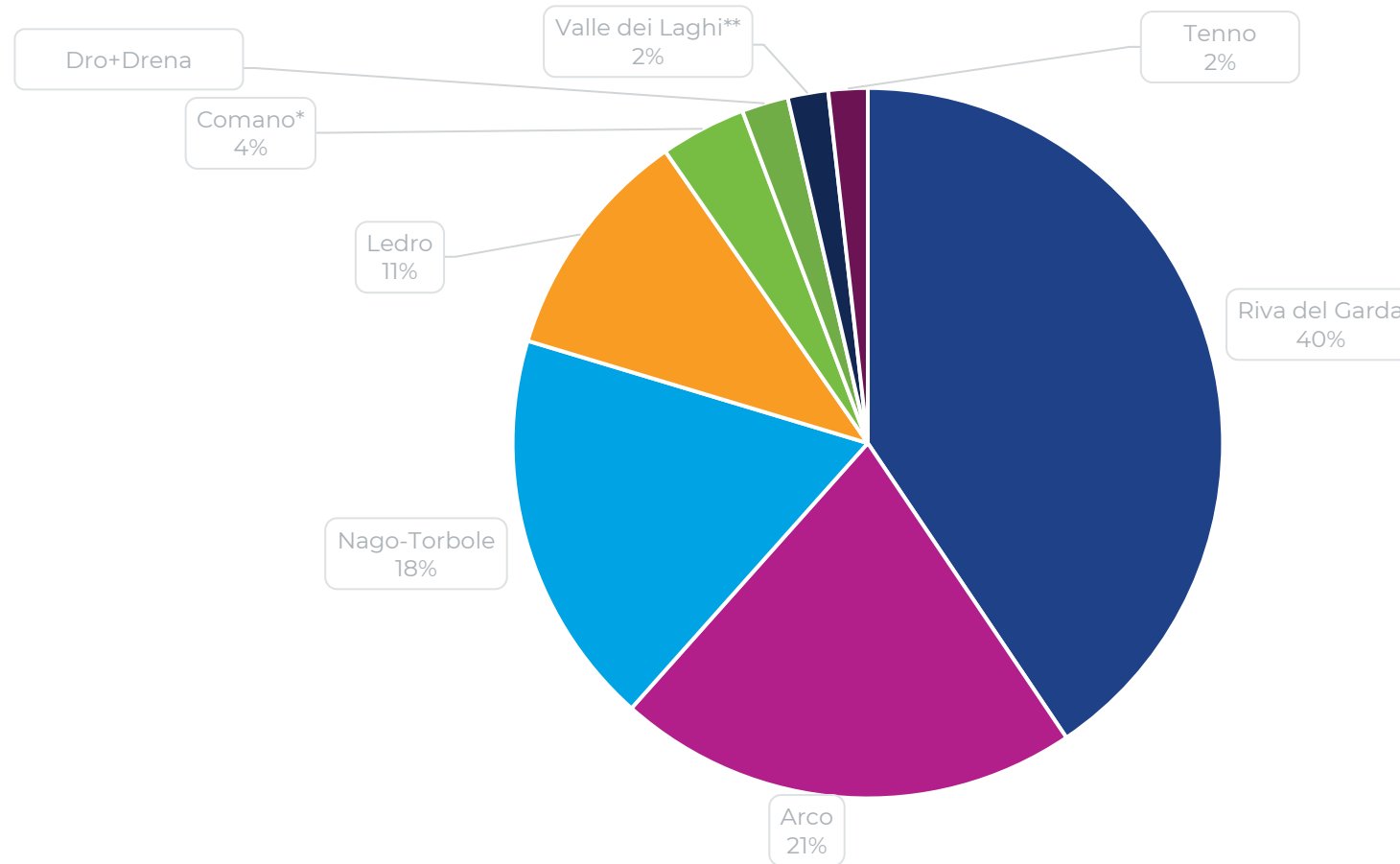

PRESENZE – MOVIMENTO TOTALE ARCO 2017-2023 GENNAIO-SETTEMBRE

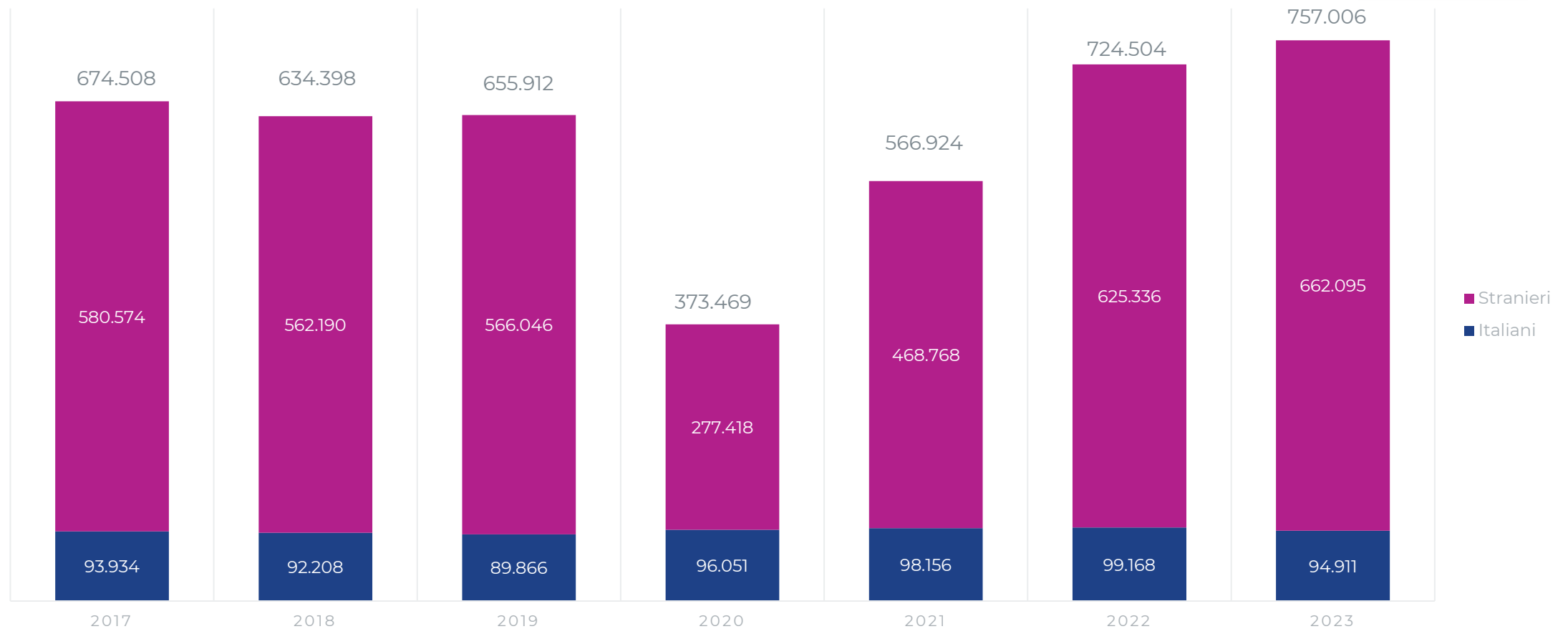

2023 VS 2022: +6,7% arrivi / +4,5% presenze

PRESENZE – MOVIMENTO TOTALE DRO+DRENA 2017-2023 GENNAIO-SETTEMBRE

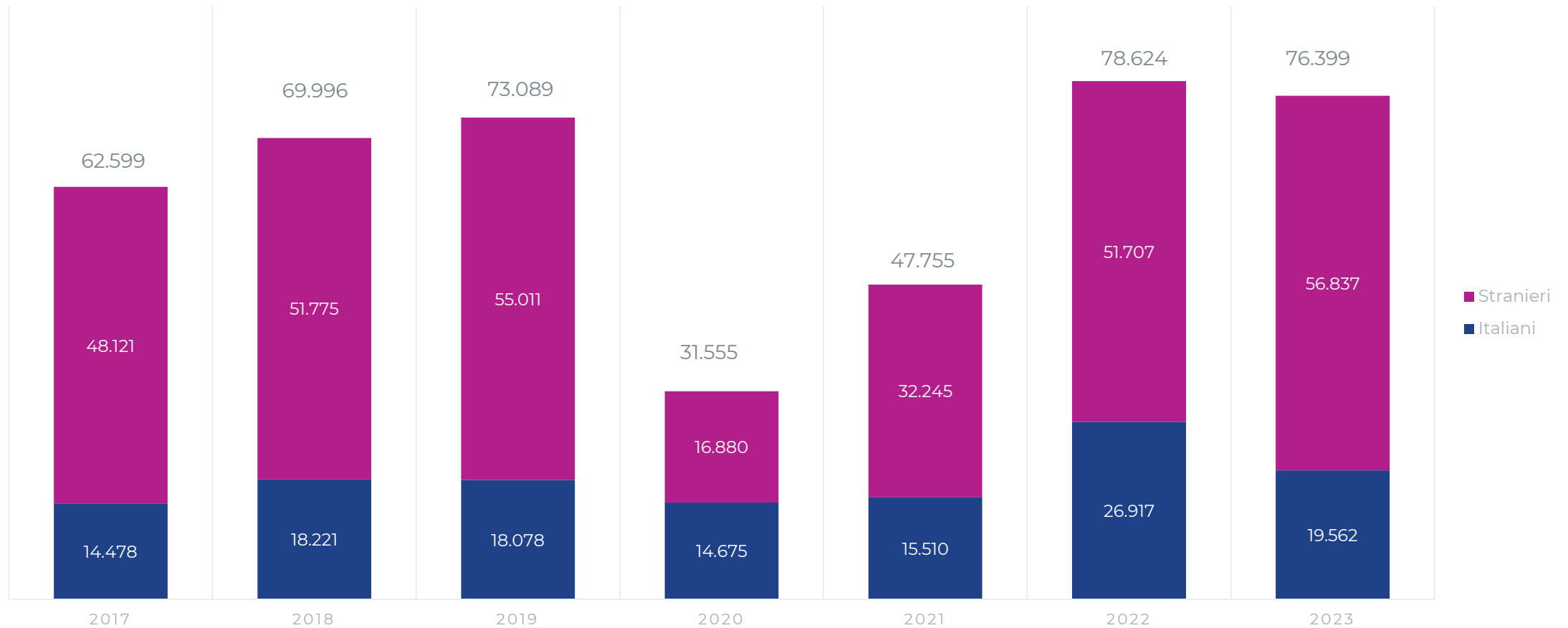

2023 VS 2022: +2,9% arrivi / -2,8% presenze

TOP 10 MERCATI - ARCO GENNAIO-SETTEMBRE 2023



2023

Nazione	Presenze	% del totale
GERMANIA	410.273	54,2%
ITALIA	94.911	12,5%
AUSTRIA	53.857	7,1%
PAESI BASSI	38.624	5,1%
REPUBBLICA CECA	34.116	4,5%
POLONIA	33.519	4,4%
SVIZZERA	14.111	1,9%
REGNO UNITO	11.652	1,5%
BELGIO	11.304	1,5%
DANIMARCA	6.703	0,9%
ALTRI	47.936	6,3%
TOTALE	757.006	

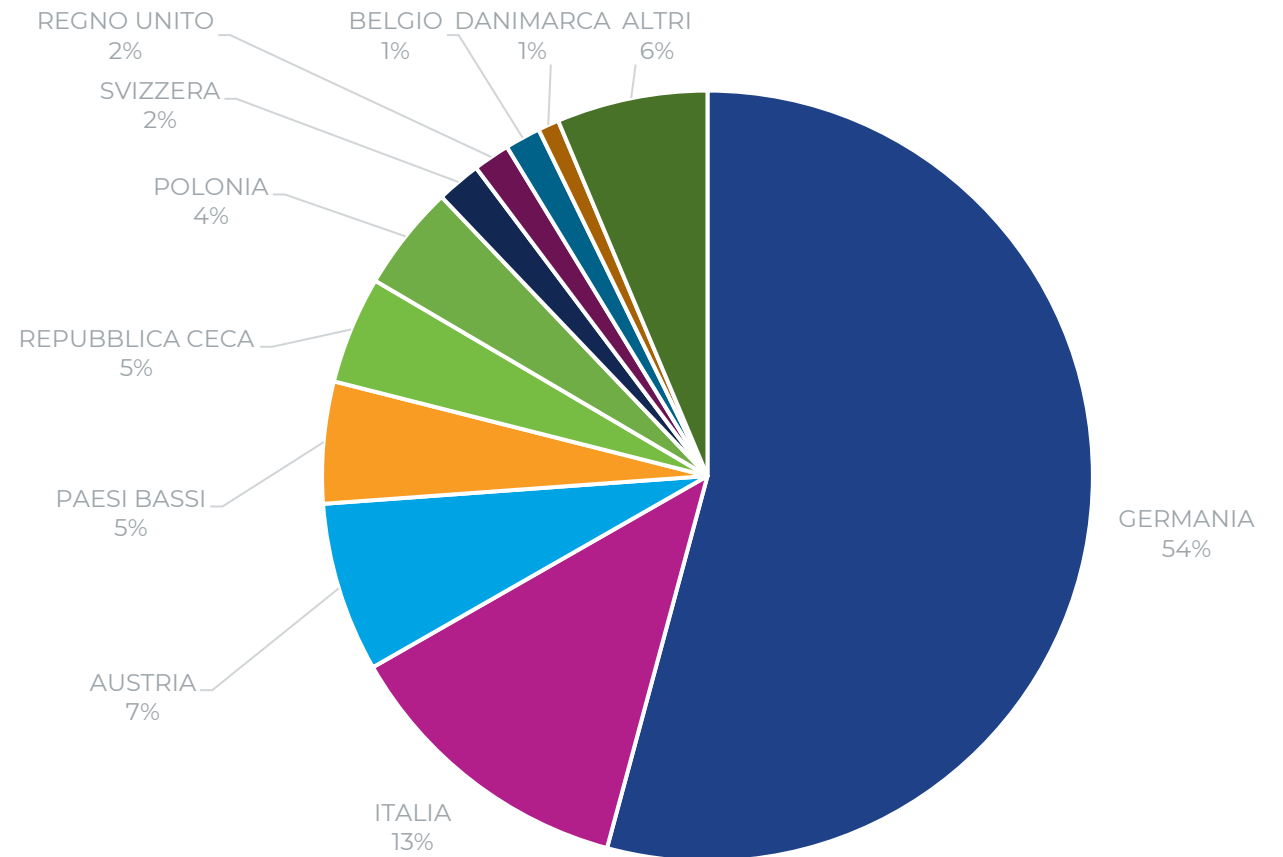

MERCATI A CONFRONTO - ARCO

GENNAIO-SETTEMBRE 2023 SU 2022 E 2019



Rank 2023	Nazioni	Presenze			Variazione	
		2019	2022	2023	2023 su 2022	2023 su 2019
1	GERMANIA	332.399	396.269	410.273	3,53%	23,43%
2	ITALIA	89.866	99.168	94.911	-4,29%	5,61%
3	AUSTRIA	44.424	49.537	53.857	8,72%	21,23%
4	PAESI BASSI	43.448	41.216	38.624	-6,29%	-11,10%
5	REPUBBLICA CECA	31.498	29.553	34.116	15,44%	8,31%
6	POLONIA	17.319	22.278	33.519	50,46%	93,54%
7	SVIZZERA	14.358	15.479	14.111	-8,84%	-1,72%
8	REGNO UNITO	15.763	12.953	11.652	-10,04%	-26,08%
9	BELGIO	9.261	12.608	11.304	-10,34%	22,06%
10	DANIMARCA	7.342	7.250	6.703	-7,54%	-8,70%
	ALTRI	50.234	38.193	47.936	25,51%	-4,57%
	TOTALE	655.912	724.504	757.006	4,49%	15,41%

TOP 10 MERCATI – DRO+DRENA GENNAIO–SETTEMBRE 2023



Nazione	Presenze	% del totale
GERMANIA	29.061	38,0%
ITALIA	19.562	25,6%
PAESI BASSI	5.024	6,6%
AUSTRIA	3.693	4,8%
REPUBBLICA CECA	3.313	4,3%
POLONIA	2.525	3,3%
BELGIO	2.408	3,2%
FRANCIA	1.254	1,6%
SVIZZERA	982	1,3%
REGNO UNITO	926	1,2%
ALTRI	7.651	10,0%
TOTALE	76.399	

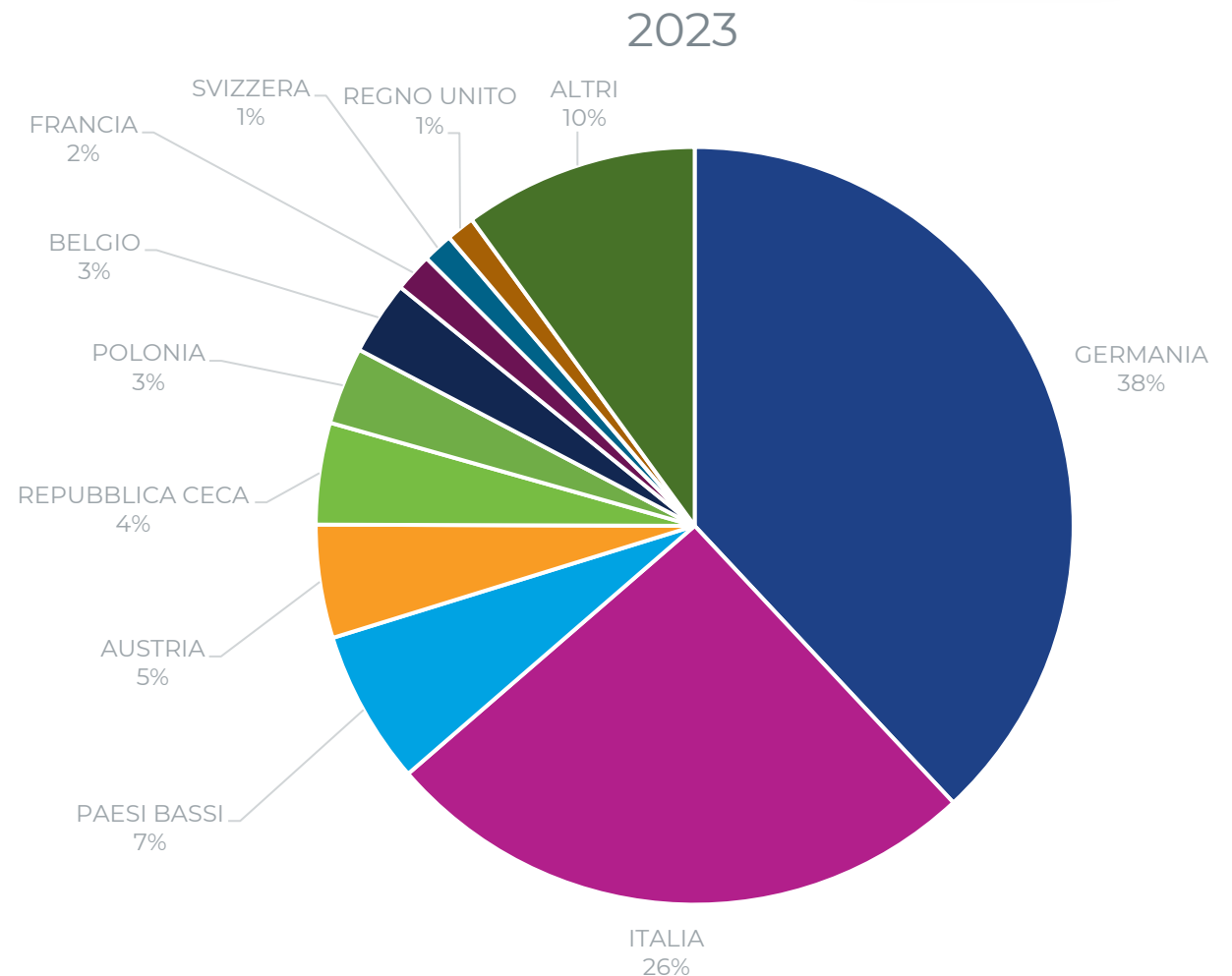

MERCATI A CONFRONTO – DRO+DRENA

GENNAIO-SETTEMBRE 2023 SU 2022 E 2019



Rank 2023	Nazioni	Presenze			Variazione	
		2019	2022	2023	2023 su 2022	2023 su 2019
1	GERMANIA	27.285	27.988	29.061	3,83%	6,51%
2	ITALIA	18.078	26.917	19.562	-27,32%	8,21%
3	PAESI BASSI	3.811	4.747	5.024	5,84%	31,83%
4	AUSTRIA	2.774	3.034	3.693	21,72%	33,13%
5	REPUBBLICA CECA	5.159	2.642	3.313	25,40%	-35,78%
6	POLONIA	2.130	2.049	2.525	23,23%	18,54%
7	BELGIO	2.760	2.233	2.408	7,84%	-12,75%
8	FRANCIA	1.377	1.005	1.254	24,78%	-8,93%
9	SVIZZERA	889	1.033	982	-4,94%	10,46%
10	REGNO UNITO	931	667	926	38,83%	-0,54%
	ALTRI	7.895	6.309	7.651	21,27%	-3,09%
	TOTALE	73.089	78.624	76.399	-2,83%	4,53%

PRESENZE PER TIPOLOGIA - ARCO GENNAIO-SETTEMBRE (2023 SU 2022 E 2019)



Categoria	PRESENZE			VARIAZIONE	
	2019	2022	2023	2023 su 2022	2023 su 2019
Alberghiero	156.069	189.096	193.554	2,4%	24,0%
Campeggi	355.611	374.097	391.712	4,7%	10,2%
Extraalberghiero	144.232	161.311	171.740	6,5%	19,1%
Totale complessivo	655.912	724.504	757.006	4,5%	15,4%

PRESENZE PER TIPOLOGIA – DRO+DRENA GENNAIO–SETTEMBRE (2023 SU 2022 E 2019)



Categoria	PRESENZE			VARIAZIONE	
	2019	2022	2023	2023 su 2022	2023 su 2019
Alberghiero	15.913	26.311	27.073	2,9%	70,1%
Extraalberghiero + Campeggi	42.542	56.791	55.372	-2,5%	30,2%
Totale complessivo	43.912	63.808	64.186	0,6%	46,2%

PERMANENZA MEDIA – INTERO AMBITO 2017-2023



PERMANENZA MEDIA – ARCO 2017-2023

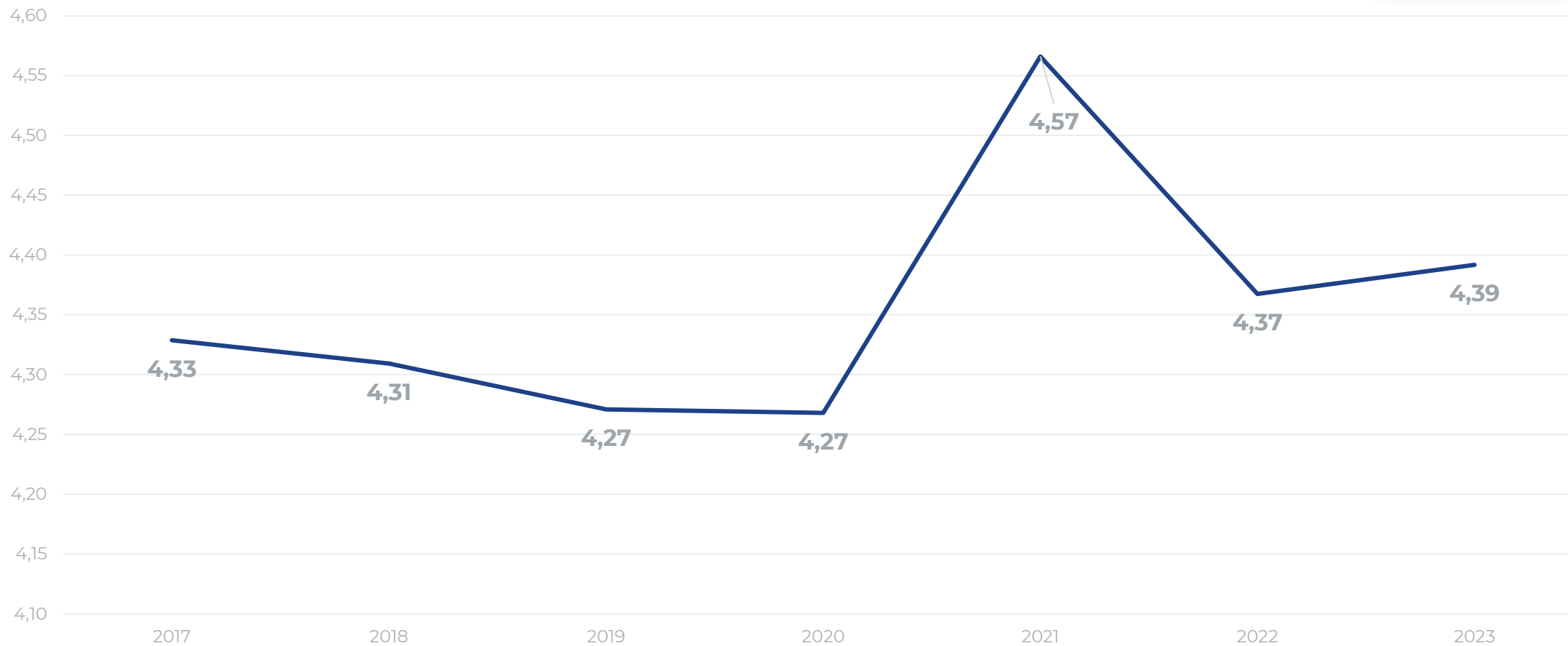

PERMANENZA MEDIA – DRO+DRENA 2017-2023

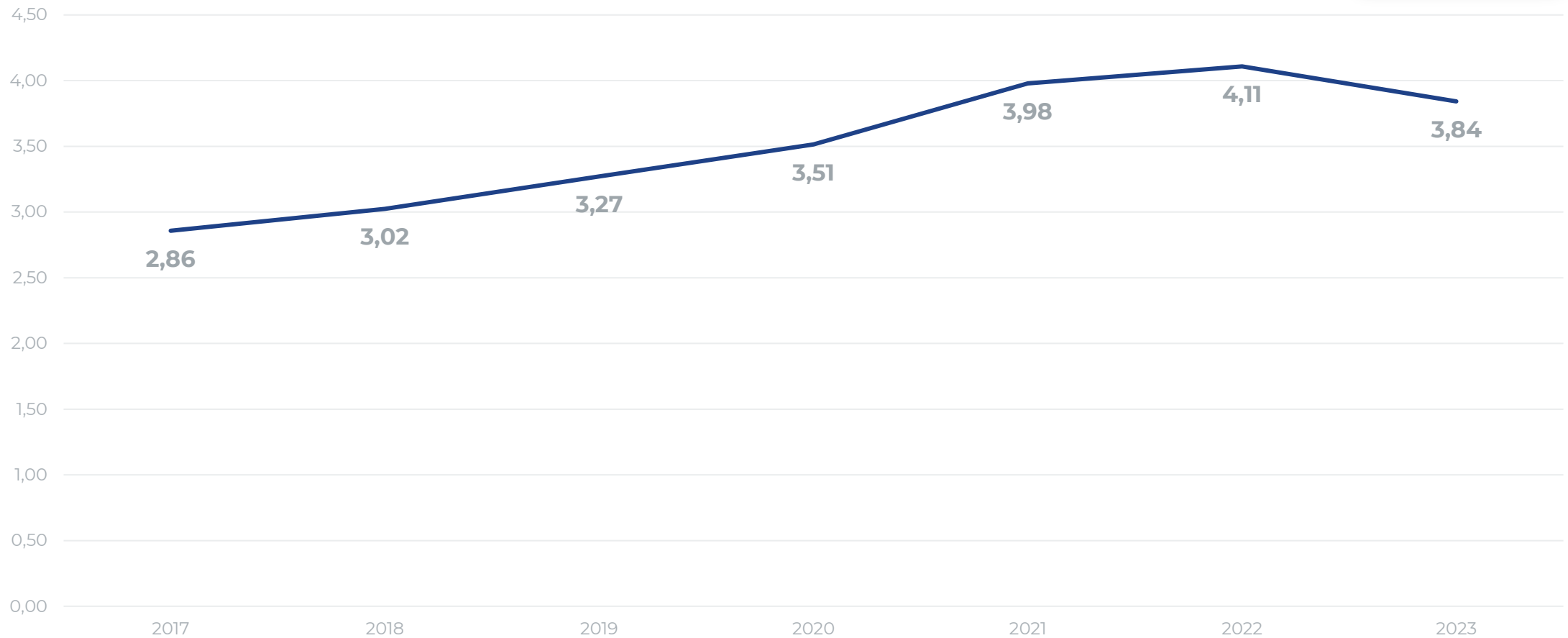

INTENSITÀ TURISTICA

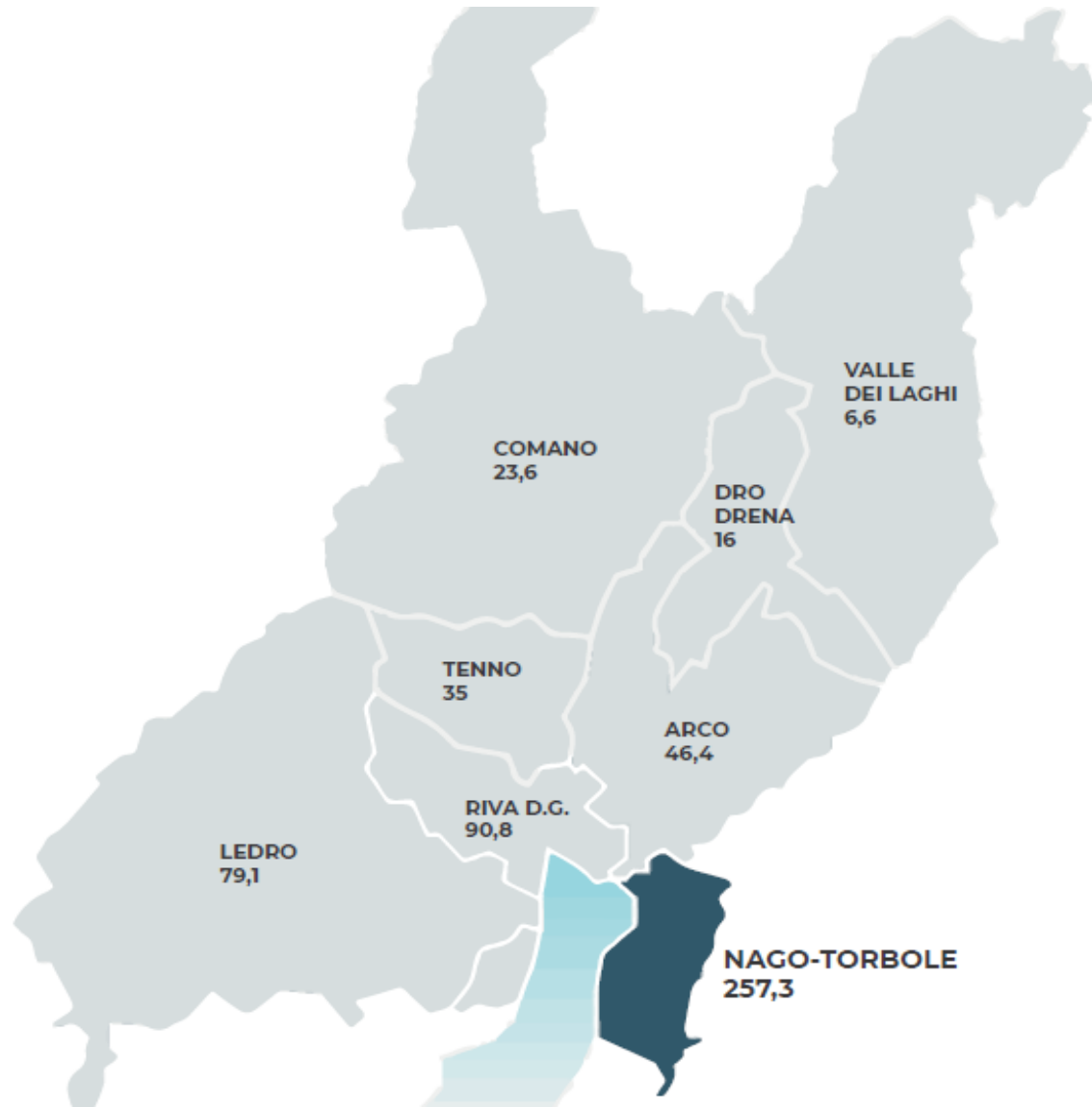

2022:
79,1
pernottamenti
annui per
abitante

TASSO OCCUPAZIONE



Dati H-Benchmark (1.4 – 30.9)*

Arco

■ Corrente	71,0 %
■ Anno Precedente ▲ 8,9 pp	62,1 %
■ Anno 2019 ▲ 4,9 pp	66,1 %

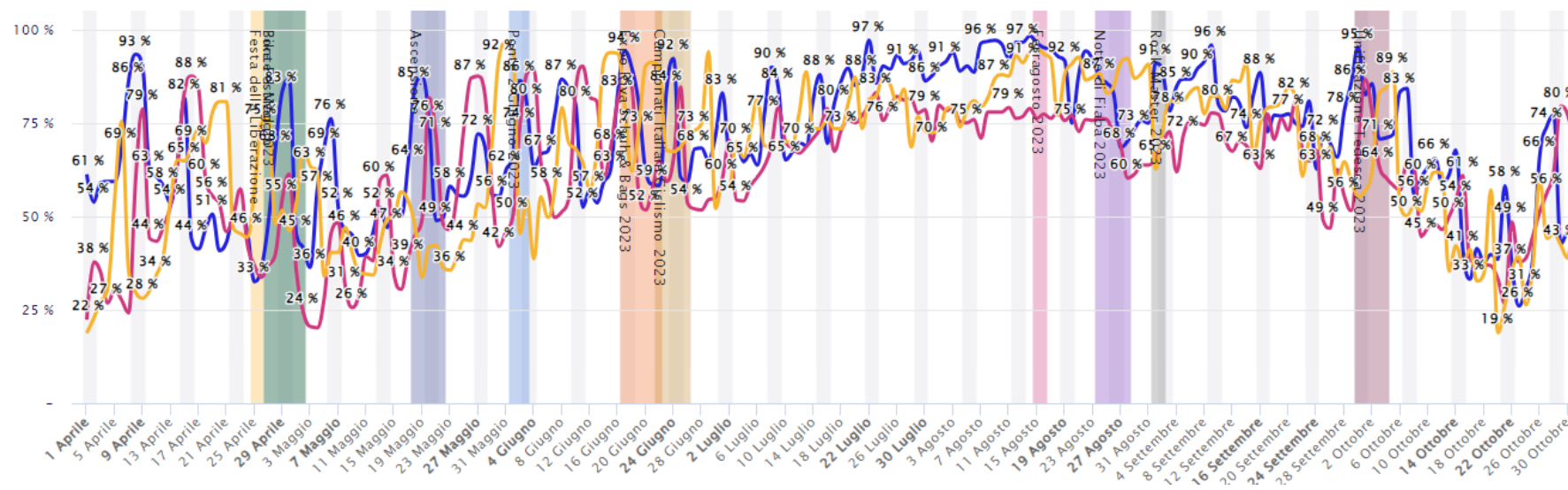

* Campione di 16 strutture

RICAVO MEDIO PER CAMERA VENDUTA



Dati H-Benchmark (1.4 – 30.9)*

Arco

Corrente	143,8 €
Anno Precedente	▲ 5,7 € 138,1 €
Anno 2019	▲ 35,1 € 108,7 €

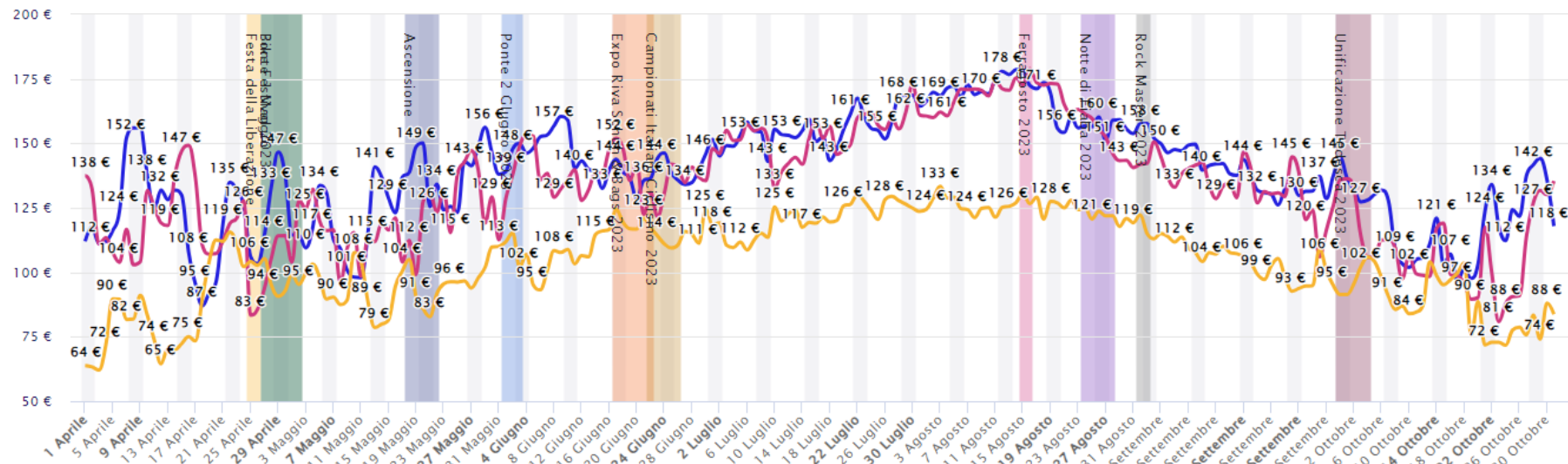

* Campione di 16 strutture

ADESIONE APT

PARTNER PREMIUM 2024



**INSIEME POSSIAMO
ANDARE ANCORA
PIÙ LONTANO!**

**Obiettivo: oltre 800 operatori
Nuovi servizi e attività di
comunicazione corporate**



CANALI DI CONTATTO CON AREA PARTNER PREMIUM



GARDATRENTINO
news

Alte Liebe, neu entdecken!



Un vecchio amore ma con ancora tante cose da scoprire, quello tra la stampa tedesca e il Lago di Garda!

La scorsa settimana, presso **Sole Blessed**, un concept store nel pieno centro di Monaco, in un contesto elegante e dall'atmosfera mediterranea, Garda Dolomiti Azienda per il Turismo ha raccontato nuovi progetti, caratteristiche inaspettate, angoli sconosciuti del nuovo ambito, riuscendo a sorprendere ed entusiasmare i 30 giornalisti presenti.

Scopri di più

Il Garda Trentino su Gambero Rosso Channel



Vuoi compiere anche tu un viaggio gastronomico tra i prodotti e le particolarità del nostro ambito, spaziando dal pesce di lago alle grappe, dalle Terme di Comano alle Palafite di Ledro, dal Garda alle Dolomiti?

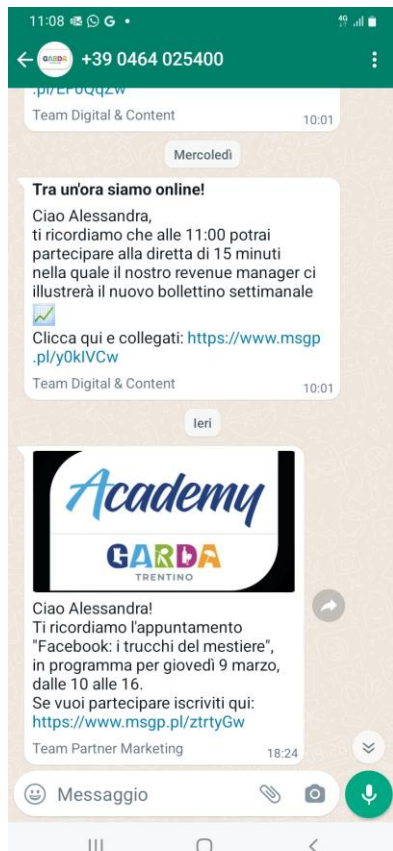

- **PORTALE B2B** con contenuti riservati ai Premium
- **WHATSAPP FOR BUSINESS:** le comunicazioni più importanti direttamente sul cellulare
- **GT NEWS:** la newsletter periodica (2 al mese) a 1924 contatti
- **GRUPPO FACEBOOK OPERATORI** con 726 operatori iscritti
- Profilo **LINKEDIN** aziendale

PARTNER PREMIUM 2024



ALBERGHIERO – EXTRALBERGHIERO

- quota fissa diversificata in base alla categoria e alla localizzazione + importo a posto letto in base alle stelle e categoria

Campeggi

- quota fissa diversificata per localizzazione + importo a posto letto

Alloggi ad uso turistico

- quota fissa in base al numero di alloggi diversificata per localizzazione

ATTIVITA' ECONOMICHE:

- quota variabile a seconda del fatturato, diversificata per localizzazione

OUTDOOR SPECIALIST - AZIENDE INDUSTRIA E ARTIGIANATO

- quota variabile a seconda del fatturato

RIFUGI – ASSOCIAZIONI – ISTITUZIONI – AG. IMMOBILIARI E DI VIAGGIO

- quota a forfait

SERVIZI OFFERTI - visibilità su gardatrentino.it



RICETTIVO



RUDY HOTEL ****s

Hotel
3 stelle superior
Riva del Garda
Via San Nazario, 81

4.2 Ottimo
1,784 recensioni

RICHIESTA PRENOTA

CONTATTO

+39 0464 552559 E-mail Website

DESCRIZIONE MAPPA DISPONIBILITÀ RICHIESTA RECENSIONI

L'Hotel Rudy a pochi passi dal Lago di Garda, è aperto tutto l'anno. Aperto ad ogni tipo di clientela, Famiglia, lavoro, sportiva.

Nel nostro nuovo centro benessere troverete la possibilità di rilassarvi con saune, idromassaggi, un caldo bagno turco e delle ottime tisane. A disposizione anche trattamenti corpo e massaggi.

Dotato di camere con aria condizionata, frigobar, Safety box, doccia/WC, telefono, asciugacapelli, camere con balcone.

SERVIZI

- ADATTO PER ...
- TIPO DI ESERCIZIO
- MODALITÀ DI PAGAMENTO
- SERVIZI
- LINGUE STRANIERE
- POSIZIONE
- SPORT / TEMPO LIBERO
- TRATTAMENTO
- WELLNESS
- CONGRESSO
- CURA
- TIPICI DI ALLOGGIO
- NOLEGGIO

ATTIVITA' ECONOMICHE

PANIFICIO PASTICCERIA ZANONI

Aggiungi ai preferiti APERTO

INFO

GALLERIA



INFO

Pane a lievitazione naturale, lieviti, pizza e focaccia, pasticceria moderna, prodotti da forno, dolci tipici trentini e delle festività.

Tre generazioni di panificatori. Garanzia di qualità nel rispetto delle tradizioni, nell'impegno quotidiano per una costante innovazione. Siamo una piccola realtà artigianale di carattere familiare composta da persone che amano il proprio lavoro e che quotidianamente curano la qualità dei prodotti.

Con la tua **Garda Guest Card** 10% di sconto sugli acquisti - spesa minima 25€, raggiunta solo sui prodotti tipici (strudel, biscotti, dolci, pane di noci e patate e pane lievitato madre).

INFORMAZIONI

PANIFICIO ZANONI
Piazza Mercato 26 - 38077 Cornano Terme
+39 0465 701470
00391 0465 700218
Scrivi e-mail
Site web

MAPPA



Indicazioni stradali

PERIODO D'APERTURA

aperto

PERIODO	LU	MA	ME	GI	VE	SA	DO
07:30 - 12:30	✓	✓	✓	✓	✓	✓	
16:00 - 19:00	✓	✓	✓	✓	✓		
PERIODO	LU	MA	ME	GI	VE	SA	DO
15:30 - 19:00					✓	✓	
PERIODO	LU	MA	ME	GI	VE	SA	DO
7:30 - 12:30							✓

SERVIZI OFFERTI - Garda Guest Card

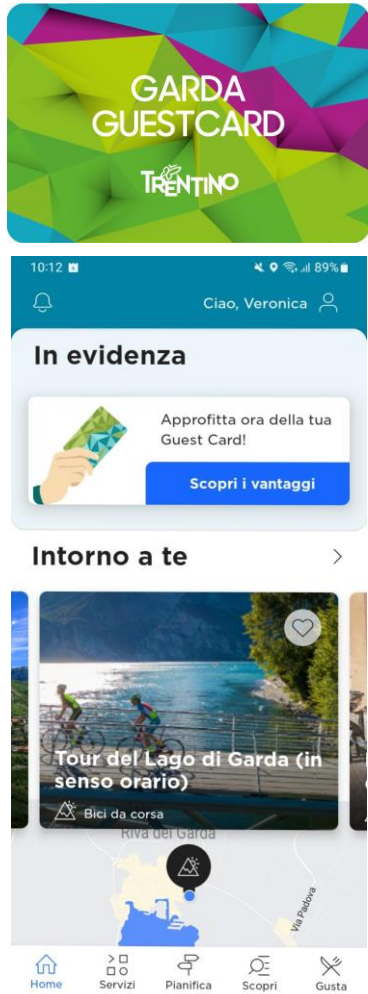

- Tutti gli operatori trentini possono emettere la Trentino Guest Card (card base), che include musei, castelli e trasporti pubblici gratuiti
- PER PARTNER PREMIUM:
 - Garda Guest Card, che include tutti i vantaggi della card base più alcuni servizi esclusivi per i loro ospiti:
 - A/R sull'Ascensore del Bastione
 - Tariffa giornaliera Nord di Navigarda al 50% (battelli tra Riva-Torbole-Limone-Malcesine), bici inclusa
 - Garda Trentino Experience ad un prezzo esclusivo
 - Degustazioni di prodotti tipici
 - Accesso al campo pratica Golf Alto Garda
 - Percorsi termali e benessere a prezzi agevolati alle Terme di Comano
- Una card con un valore potenziale di oltre 300 €/persona che va ad arricchire l'offerta delle strutture Premium

Link: [Garda Guest Card](#)

SERVIZI OFFERTI - Guestnet



Guestnet

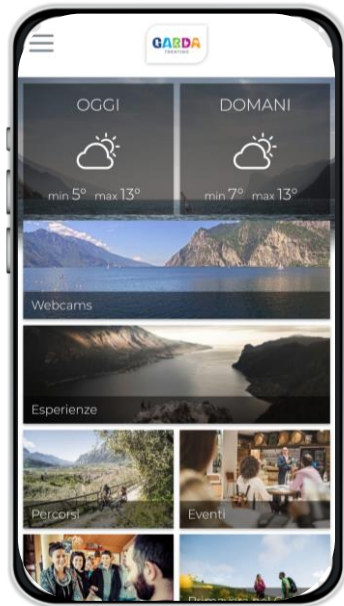

- Web app multicanale che facilita la gestione della comunicazione tra struttura e ospite.
- Unico database di contenuti costantemente aggiornati da APT Garda Dolomiti Spa
- In formato cartaceo, via room tv, infoscreen o nella schermata di accesso al wifi, informazioni utili, eventi e attività esperienziali proposte dalla destinazione.
- Personalizzazione
- Per i nostri partner è possibile accedere alla versione personalizzata di Guestnet a un prezzo di favore.

Link: [Guestnet](#)

SERVIZI OFFERTI - Traduzioni



- Traduzioni professionali a portata di mano in 48H.
- Fino a 1000 parole incluse nella quota Premium
- Oltre le 1000 parole, possibilità di avere tariffe agevolate

Link: [servizio traduzioni](#)

SERVIZI OFFERTI - Academy



Academy

Tanti appuntamenti per **rimanere aggiornati** su trend e novità del settore turistico.

Rivolti agli **operatori** e ai **loro dipendenti**.

Diverse tematiche, spaziando dal **marketing** alla conoscenza del **prodotti locali**, dal **revenue** alla scoperta del territorio.



SERVIZI OFFERTI - HBenchmark



- Software di data intelligence
- Integrabile con oltre 50 PMS
- Da diritto di ricevere il bollettino revenue
- Sconto del 10% sulla quota Premium per gli operatori collegati ad HBenchmark

OCCUPAZIONE	CAMERE VENDUTE	ADR
▲ 7,3 pp vs. Anno Precedente al 28 Febbraio 2022 39,3 % vs 32,0 % ▲ 22,8 %	▲ 28 K vs. Anno Precedente al 28 Febbraio 2022 148 K vs 120 K	▲ 17,5 € vs. Anno Precedente al 28 Febbraio 2022 162,6 € vs 145,1 €

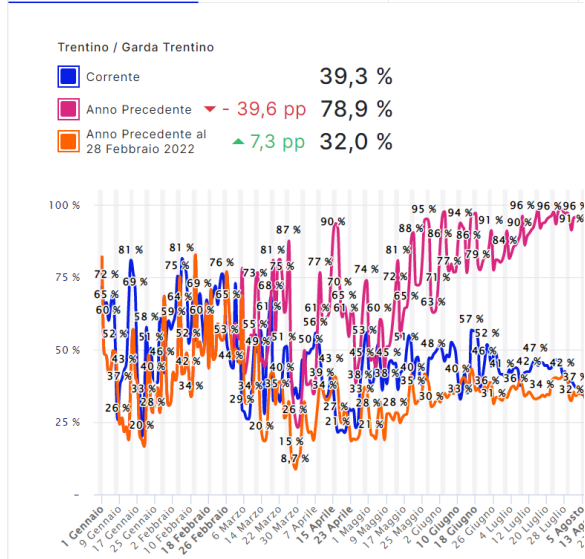

Link: [HBenchmark](#)

SERVIZI OFFERTI - Bollettino Revenue



BOLLETTINO REVENUE 21/02/2023

GRAFICO 1



Mese	OCCUPAZIONE	VARIAZIONE
marzo	25%	-1,7
aprile	34%	2,0
maggio	30%	-2,0
giugno	41%	2,0
luglio	38%	-1,8
agosto	31%	-2,5
settembre	28%	-1,0
ottobre	24%	-0,6

1. I giorni con la maggior crescita di occupazione (fino a +5,5) sono il 12 e 31 Marzo, 1 Aprile e 13 Giugno.

2. Due picchi di occupazione si registrano per Pasqua (49%) ed Expo Riva Schuh (52%)

3. Il mese con il più alto tasso di Occupazione è il mese di Giugno che si assesta al 41%

4. Al contrario è Ottobre il mese con l'occupazione media più bassa (24%).

3. Il mese con il ricavo medio camera più alto è Agosto per tutte le Categorie: 4 Stelle 254€; 3 stelle 149€; Extra 195€

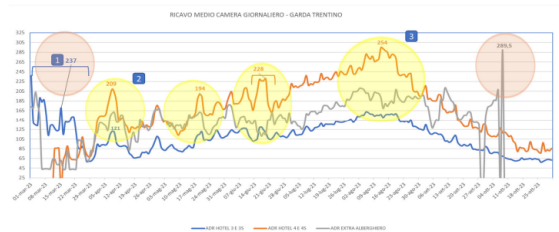

- Analisi settimanale dell'andamento revenue della destinazione
- Tasso di occupazione, ricavo medio, prezzo medio sono gli indicatori analizzati
- live podcast di lettura ed analisi del bollettino ogni settimana

Link: [bollettino revenue](#)

SERVIZI OFFERTI - Calendario Vacanze



Clicca qui per visualizzare il Calendario!



Filtro: Paesi

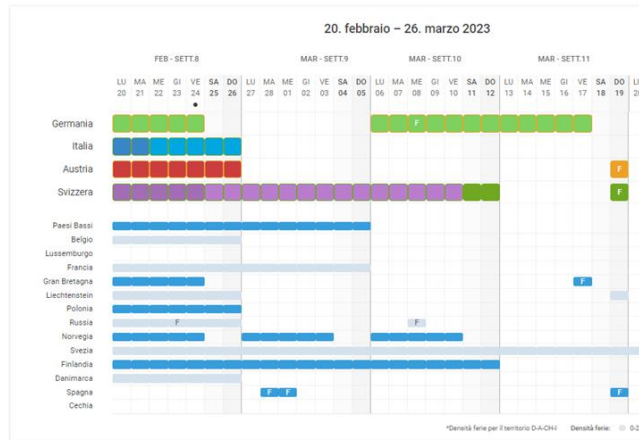

*Densità ferie per il territorio D-A-CH; Densità ferie: 0-23

● 4 Settimane Standard Densità ferie

X Germania

VACANZE SCOLASTICHE A GERMANIA

- I periodi di vacanza di tutta Europa a disposizione
- Un calendario interattivo e sempre aggiornato, dove trovare tutte le **maggiori festività internazionali** e le **vacanze scolastiche** suddivise per nazione e regione
- Strumento indispensabile per la pianificazione della stagione

Link: [calendario vacanze Europa](#)

SERVIZI OFFERTI - Calendario Eventi



Gli eventi del Garda Trentino
IL CALENDARIO DEGLI EVENTI DEL GARDA TRENTINO E UN SUSSEGUIRSI DI APPUNTAMENTI STRAORDINARI

solo eventi top mostra tutti gli eventi

Categorie: mercato, gusto, fieri e congressi, musica, cultura, mostre, sport, resta, altro

Mese Settimana Agenda **MARZO 2023** Oggi < >

lun	mar	mer	gio	ven	sab	dom
27	28	1	2	3	4	5
6	7	8	9	10	11	12
13	14	15	16	17	18	19
20	21	22	23	24	25	26
27	28	29	30	31		

Events shown in the calendar:

- 9:00 Garda Lake Demo (Saturday, March 11)
- 9:00 Lake Garda 42 (Saturday, March 25)
- DIVinNostola (Thursday, March 30 - Sunday, April 2)
- 9:00 Filchner d'Oro (Friday, March 31)
- 9:00 23° Torbole Europa Meeting (Saturday, April 1)
- 9:00 41° Lake Garda Meeting Optimist (Thursday, March 30)
- 10: Campionato Europa (Sunday, April 2)

- Un calendario sempre aggiornato dove trovare i principali eventi dell'intero ambito
- Utile per una programmazione anticipata e consapevole

Link: [calendario eventi](#)

SERVIZI OFFERTI - Contenuti per siti web



TUTTI I PERCORSI DEL GARDA TRENTINO

Un territorio magnifico ed emozionante da scoprire

Mostra tutti



MOUNTAIN BIKE
773. BIKE MARATHON RONDA EXTREMA

Difficoltà: Difficile
Lunghezza: 88,8km
Durata: h 8:00
Salita: 1.419m



BICI DA CORSA
SALITA A SAN GIOVANNI AL MONTE

Difficoltà: Medio
Lunghezza: 32,4km
Durata: h 2:30
Salita: 1.001m



MOUNTAIN BIKE
GIRO DEL LAGO DI LEDRO (729)

Difficoltà: Medio
Lunghezza: 15,9km
Durata: h 3:00
Salita: 384m



MOUNTAIN BIKE
759. MONTE VELO (CROSS COUNTRY)

Difficoltà: Medio
Lunghezza: 30,8km
Durata: h 5:50
Salita: 1.057m

- Possibilità di popolare il sito di un operatore con contenuti creati ed aggiornati dallo staff di Garda Dolomiti S.p.A.
- contenuti integrabili:
 - percorsi, eventi ed esperienze
- Possibilità di avere un sito ricco di contenuti e sempre aggiornato senza costo redazionale

Link: [Contenuti per siti](#)

SERVIZI OFFERTI - Archivio foto

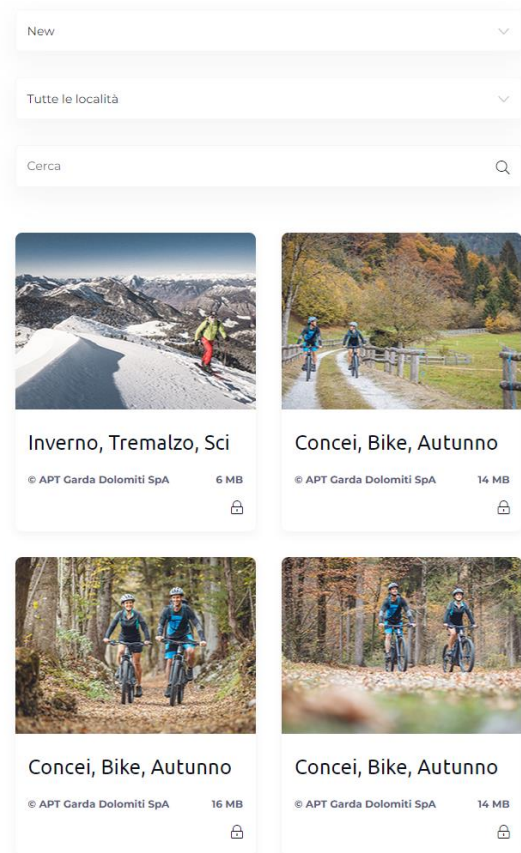

- Più di 300 foto a disposizione
- nuove immagini disponibili dopo ogni shooting, in altissima risoluzione, adatta per uso offline e online
- ultime immagini caricate visibili nella categoria NEW
- temi trasversali per località, stagionalità, attività, target di riferimento

Link: [archivio immagini](#)

MATERIALE PARTNER PREMIUM



- Nuovo porta brochure personalizzato, solido e di design, disponibile in versione 6 e 8 scomparti
- Pensato in particolare per le reception di hotel, residence e camping



- Tutte le informazioni a portata di mano: Garda Guest Card, Experience, Outdoor, Eventi con i rispettivi QR code per avere immediatamente le info sul telefonino
- Pensato in particolare per le reception di hotel, residence e camping
- Versione speciale per i campeggi

SERVIZI OFFERTI - Crew Card



- Card vantaggi dedicata ai lavoratori del turismo
- Oltre 120 benefit in diversi settori
- Kit di benvenuto con sacca personalizzata e guide al territorio
- Riservata ai dipendenti delle aziende Partner Premium di APT
- Lavoratori contenti = maggior qualità delle prestazioni = portatori di messaggi positivi sulla destinazione
- Contribuisce a rendere attrattiva la destinazione come luogo di lavoro, pur consapevoli che vanno affrontati e risolte altre problematiche

Link: [Crew Card](#)

SERVIZI OFFERTI - Jobs



- Progetto che si propone di aiutare gli operatori a **trovare collaboratori**
- Possibilità di inserire autonomamente **annunci di ricerca personale** nel sito partner.gardatrentino.it
- Campagna promozionale a livello nazionale e internazionale per dare visibilità agli annunci

gardatrentino.it #gardatrentino f @

Link: [lavorare nel Garda Trentino](#)

FOLLOW US!



GRUPPO FACEBOOK OPERATORI



CONTATTI



Roberta Gelmini

Team Lead Partner Marketing

T: +39 0464 025 419

M: +39 342 8582590

roberta.gelmini@gardatrentino.it



Silvia Ricca

Partner Marketing

T: +39 0466 894661

M: +39 349 5765697

silvia.ricca@gardatrentino.it



Veronica Armellini

Partner Marketing

T: +39 0464 025 433

M: +39 349 3918006

veronica.armellini@gardatrentino.it



Natalia Pellegrini

Partner Marketing

T: +39 0464 025 445

M: +39 371 359 0557

natalia.pellegrini@gardatrentino.it

The background of the image is a scenic landscape featuring a large, ancient stone arch bridge spanning a river. The bridge is constructed from grey stone blocks and has a prominent single arch. The river below is a milky, light green color. The surrounding area is lush with green trees and vegetation, with a stone wall visible on the left bank. In the foreground on the right, there are branches with green leaves partially obscuring the view. The sky is blue with scattered white clouds.

GRAZIE PER
L'ATTENZIONE