



INCONTRO OPERATORI

Val di Gresta





DOVE ERAVAMO RIMASTI

Coinvolgimento & Territorio





IL MODELLO DI GOVERNANCE

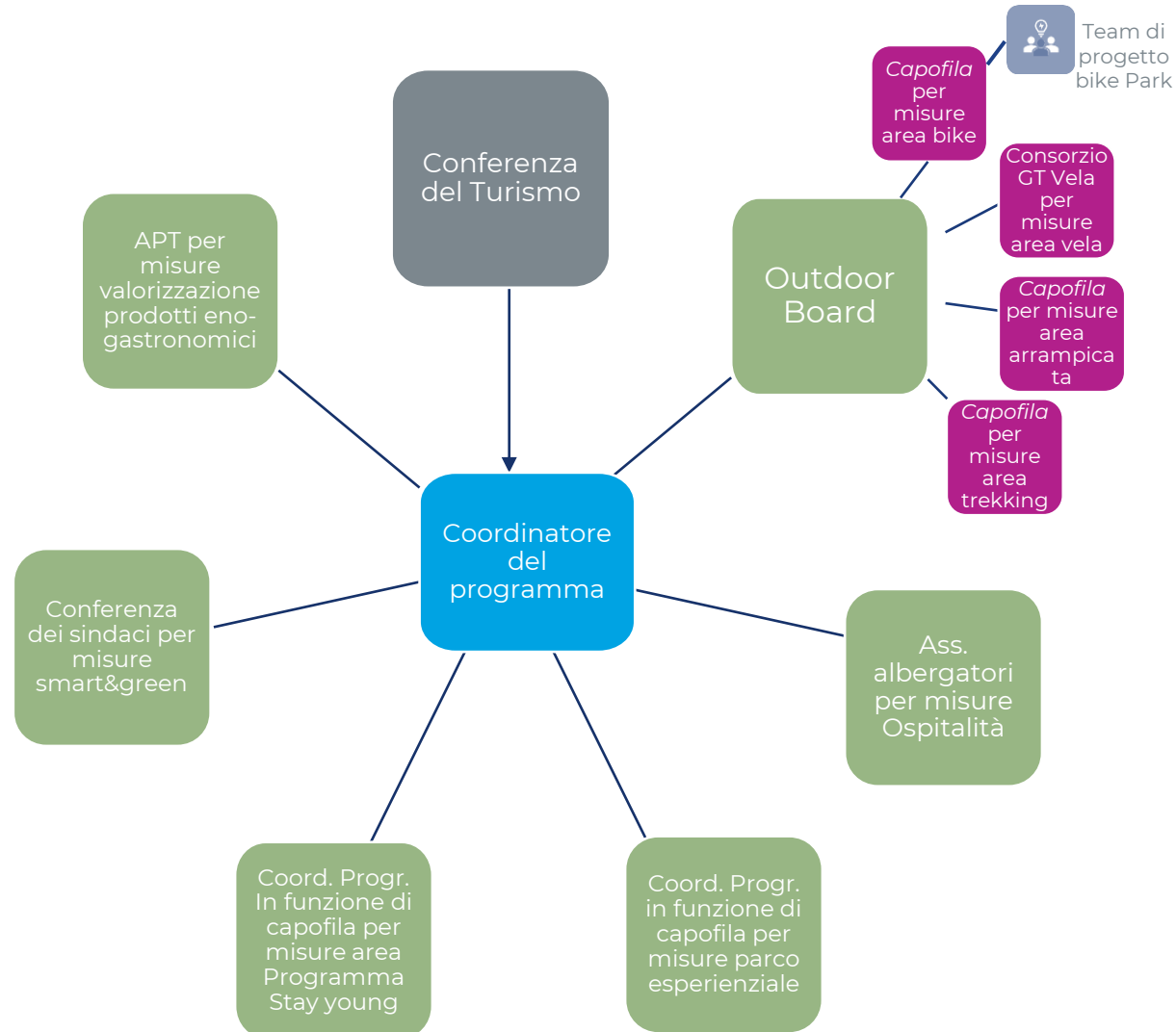

APT PER IL TERRITORIO



Alcuni dati

+80 riunioni tra APT, 15 Comuni e Comunità di Valle
Ascolto del territorio: 10 incontri con **+350 partecipanti**
900 partner che credono ed investono nel territorio
+300 visite direttamente a casa degli operatori



CONFERENZA DEL TURISMO

GESTIONE E CONTROLLO
APPARTAMENTI PRIVATI

GESTIONE OUTDOOR DEL TERRITORIO

CARENZA LAVORATORI COMPARTO TURISTICO

CREAZIONE ATA

TEMATICA RIFIUTI



GARDA TRENTINO NEXTGEN



Voce ai giovani imprenditori e lavoratori dei settori della ricettività, commercio e ristorazione





PERCHÉ
Turismo
...

Prossimo incontro:
11 dicembre
Studio valore
aggiunto e indotto
turismo

EVENTI PER I PARTNER E LE ASSOCIAZIONI



Momenti informali di incontro e condivisione
Note di Fuochi, Hospitality, Bike Festival Riva, giornata partner...





SISTEMA TRENINO:

Creazione Consorzio APT
Confronto costante con Trentino
Marketing e PAT



ATA
AGENZIE TERRITORIALI D'AMBITO
ALCUNI PROGETTI:
Concept Gestione Lago di Tenno
Vela 365 giorni
Aquavita
Mobilità Valle di Ledro
Enogastronomia
Ricettività Valle dei Laghi



TEAM PARTNER SERVICE

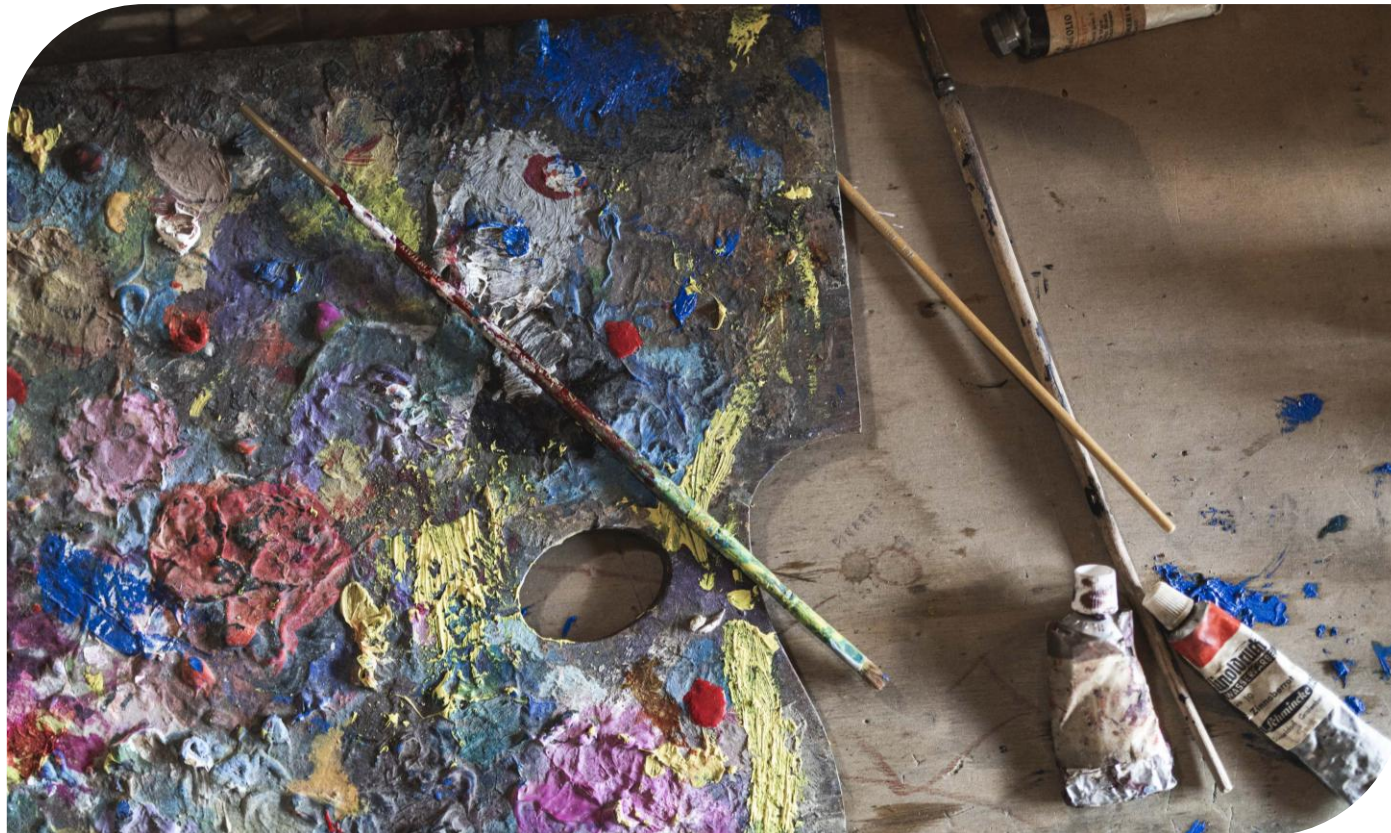

Un team completamente dedicato agli operatori: coaching per una migliore professionalizzazione (Feratel, Hbenchmark, bollettino revenue, best price guarantee...)



**8 uffici turistici
3 ristrutturati**

**33 collaboratori che arrivano
anche a 40 in stagione**

COSA STIAMO FACENDO: SVILUPPO PRODOTTO

GESTIONE DEL TERRITORIO



Progetto **Outdoor Park** che coinvolge comuni, comunità di valle (enti firmatari), PAT ed altri enti ed associazioni

APT Garda Trentino ente capofila da **promotore** a **gestore** del territorio

Istituzione dei **Garda Rangers** per la manutenzione ordinaria e straordinaria dei percorsi e falesie dell'Outdoor Park, contenitore di infrastrutture turistiche

GARDA RANGERS



MANUTENZIONE ORDINARIA PERCORSI MTB

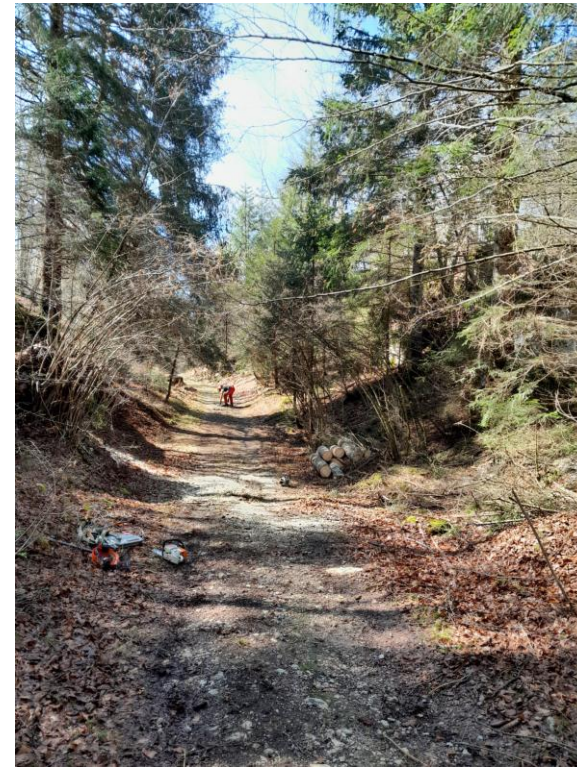
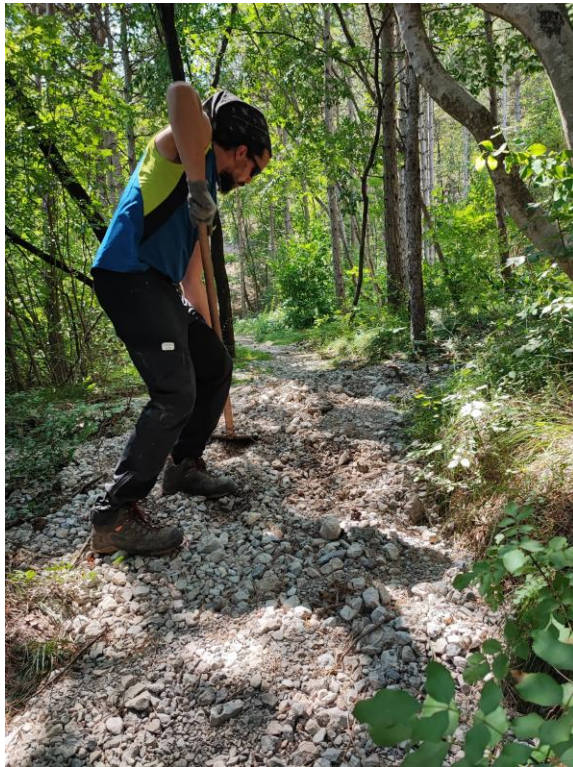

Interventi di **manutenzione ordinaria** dei percorsi MTB dell'Outdoor Park Garda Trentino che prevedono pulizia del sedime, svuotamento canalette, sfalcio erba, taglio piante

MANUTENZIONE STRAORDINARIA PERCORSI MTB – MTB 760/759A



MALGA ZANGA

Intervento di sistemazione di un tratto di sentiero particolarmente eroso dalle acque meteoriche di dilavamento, tramite il ripristino del sistema di scolo dell'acqua e la manutenzione del sedime del sentiero.

MANUTENZIONE ORDINARIA PERCORSI ESCURSIONISTICI



Manutenzione ordinaria percorsi escursionistici OP tramite sfalcio, sistemazione sedime, realizzazione staccionate.

Tabellatura con nuovi segnavia in larice o HPL secondo modello SAT

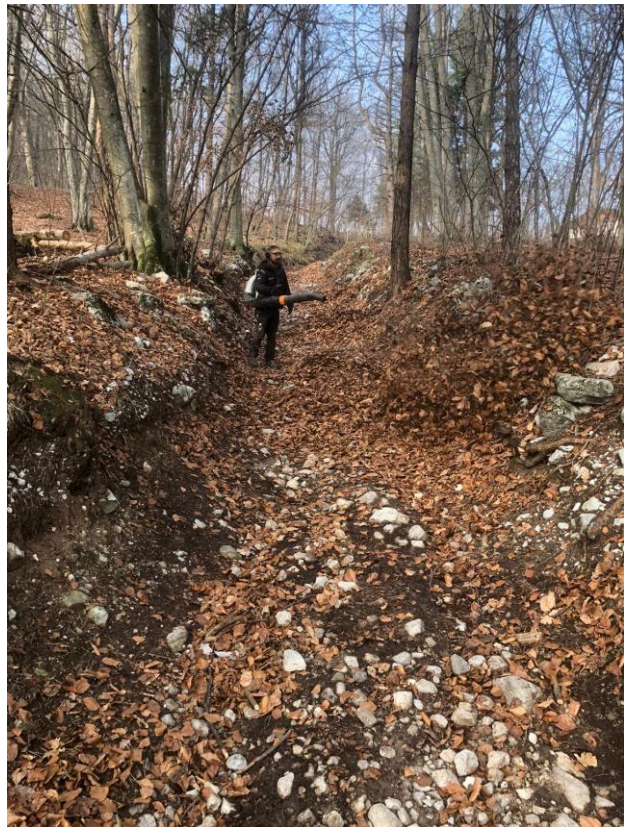

MANUTENZIONE VIE FERRATE



Controllo e manutenzione vie ferrate outdoor park:

- Via Ferrata Rio Salagoni
- Via Ferrata Monte Colt

MANUTENZIONE FALESIE OP



Controllo e manutenzione falesie outdoor park:

- Falesia Family Pizzocol - Ledro
- Falesia Family Doss Pelà – Drena
- Falesia Massi di Gaggiolo - Dro
- Falesia Sunny Place – Stenico
- Falesia Comano - Comano
- Falesia Cosina – Cavedine
- Falesia San Siro – Madruzzo
- Falesia Lamar – Vallelaghi
- Falesia Margone – Vallelaghi

I comuni di Arco e Nago-Torbole hanno specifico appalto

COLONNINE BIKE STOP



Continua manutenzione con sostituzione eventuali attrezzi mancanti di 53 colonnine Bike Stop

28 Alto Garda
5 Comano
10 Valle dei Laghi
8 Valle di Ledro
2 Val di Gresta

NUOVA SEGNALETICA MTB



Realizzazione e posa della nuova segnaletica MTB in tutto l'ambito di Garda Trentino a seguito dell'adozione da parte della PAT del nuovo modello sperimentato sui percorsi della Valle di Ledro.

BACHECHE OUTDOOR



Realizzazione e posa prime
bacheche trekking

In fase elaborazione
bacheche MTB per tutto
l'ambito

Stampa nuove bacheche per
le falesie appartenenti OP

POSA ARREDO OUTDOOR

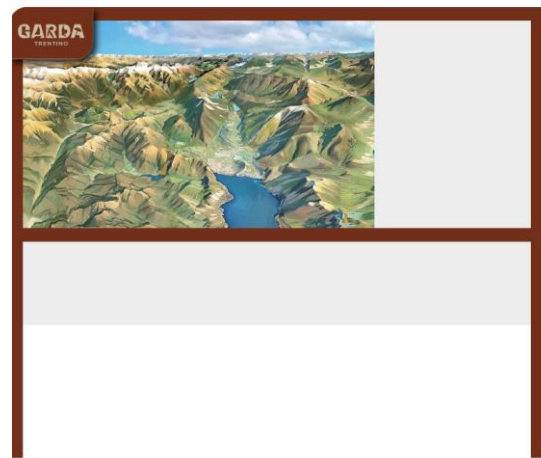

Realizzazione e inizio posa di elementi di arredo outdoor – panchine, portabici, bacheche panoramiche... - in punti significativi e strategici dell'ambito.

NUOVO ARREDO – BACHECHE PANORAMICHE

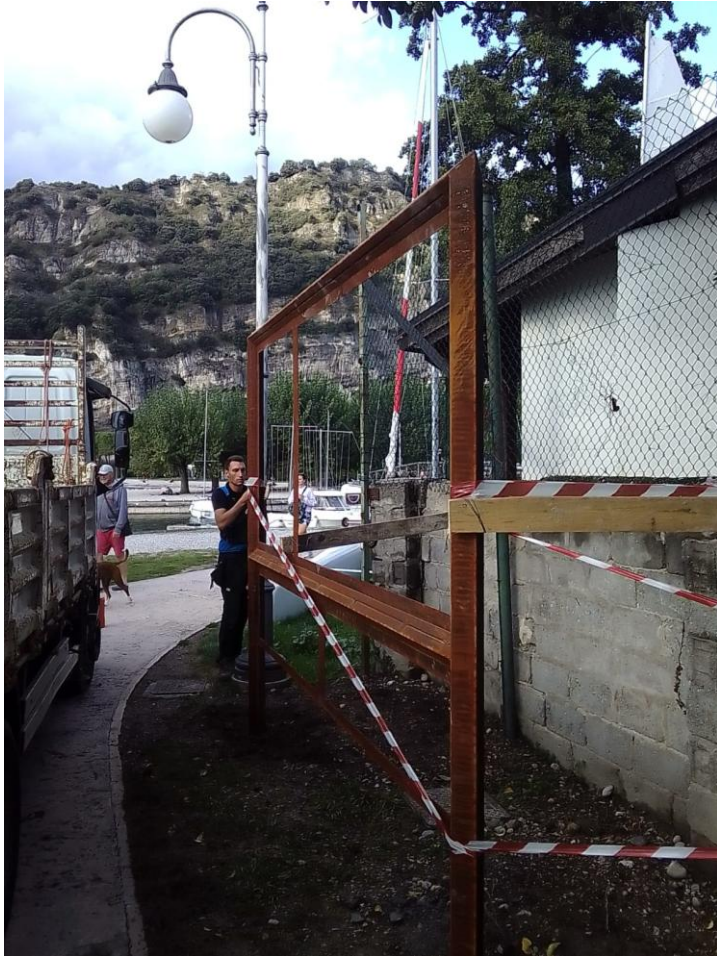

Iniziata la posa delle
bacheche panoramiche
nel Comune
di Nago-Torbole.

A seguire negli altri
comuni.



TREKKING

Sviluppo prodotto
«wandern» su tutto l'anno
Collaborazione con SAT



TRAIL MANAGEMENT



Implementazione di un sistema di controllo e di gestione delle infrastrutture dell'Outdoor Park tramite il sistema Outdoor Active



	GARDA TREK-Medium cartello 23
ID	IT-22-022191-019
Incarichi aperti	0
Responsabile	Riccardo De Nardi
Numero di segnali stradali	
ID	801583980
Aggiornato ID esterno	04.11.2022 Riccardo De Nardi app-dms-v4-android.21527...
+ Responsabile ...	
	GARDA TREK- Medium cartello 22
ID	IT-22-022191-018
Incarichi aperti	0
Responsabile	Riccardo De Nardi
Numero di segnali stradali	
ID	801583967
Aggiornato ID esterno	04.11.2022 Riccardo De Nardi app-dms-v4-android.21527...
+ Responsabile ...	
	cartello mancante Garda trek medium
ID	IT-22-022191-017
Incarichi aperti	1
Responsabile	Riccardo De Nardi
Numero di segnali stradali	
ID	801583936
Aggiornato ID esterno	04.11.2022 Riccardo De Nardi app-dms-v4-android.21527...
+ Responsabile ...	

CHECK YOUR TOUR



I PERCORSI DEL GARDA TRENTINO

Un paradiso a portata di tutti

Tutti



MTB



BICI DA CORSA



GRAVEL



CICLABILI



TREKKING



VIA FERRATA



FALESIE

STATO

84%

APERTO



APERTO



CHIUSO



AVVERTENZA

Aggiornato il: 14/10/2024

STATO	NUMERO	NOME	DIFFICOLTÀ	LUNGHEZZA	DISLIVELLO (+)	
✓	728	VAL CONCEI - TOUR	●	16,9 KM	380 M	dettaglio
✓	729	LAGO DI LEDRO - TOUR	●	16,5 KM	500 M	dettaglio
✓	755	OPEN AIR GALLERY - TOUR	●	8,2 KM	280 M	dettaglio
✓	1804A	DUVREDO SHORTCUT	●	1,1 KM	1 M	dettaglio
✓	743A	VARIANTE SAN GIOVANNI	●	8,8 KM	450 M	dettaglio

Possibilità di essere sempre aggiornati sullo stato di apertura o meno di un percorso mtb, sentiero escursionistico, falesia e via ferrata.

gardatrentino.it/percorsi-list

OUTDOOR ACTIVE



Facile

Ledro

PEDALATA INTORNO AL LAGO DI LEDRO

Distanza	10,7 km
Durata	1 h 30 min
Dislivello (+)	300 m
Stato	aperto

Difficile

Tenno, Arco, Dro & Drena, Comano

MONTE CASALE TRAIL-TOUR

Distanza	44,3 km
Durata	6 h 00 min
Dislivello (+)	1.690 m
Stato	aperto

Medio

Arco

DA MALGA CAMPO AL MONTE STIVO, BALCONE SUL GARDA

Distanza	8,6 km
Durata	4 h 00 min
Dislivello (+)	710 m
Stato	aperto

Difficile

Arco, Riva del Garda, Torbole sul Garda - Nago, Ledro

TOUR DEL LAGO DI GARDA (IN SENSO ORARIO)

Distanza	142,4 km
Durata	6 h 00 min
Dislivello (+)	480 m

345 percorsi tradotti in 3 lingue:

- 78 MTB
- 25 road bike
- 14 cycling
- 10 gravel biking
- 136 trekking
- 44 walking
- 11 via ferrata
- 12 trail running
- 9 SUP
- 6 ciaspolate



SVILUPPO PRODOTTI TURISTICI

OUTDOOR
VACANZE CON GUSTO
INVERNO
AUTOSTOP
MICE





EVENTI PRODOTTO

Bike Festival

Rock Master

Campionati Mondiali Giovanili di Vela

Mese del Gusto

Frantoi Aperti

Trentino Business Run

+ 100 eventi internazionali supportati / co-organizzati



MESE DEL GUSTO



- Rassegna che raggruppa **dieci eventi enogastronomici autunnali**
- Percorso di **coaching e scambio** per gli organizzatori degli eventi
- Definizione di **linee guida condivise** per aumentare la qualità degli eventi
- Azioni focus nel 2024: **creazione di materiale promozionale con grafica condivisa** e **digitalizzazione delle esperienze** legate agli eventi con vendita su Feratel



MESE DEL GUSTO



**MOSTRA
MERCATO
VALLE DI
GRETA**

29.09
& 6.10
2024
Ronzo-Chienis

GARDA
TRENTINO
MESE DEL
gusto

**FESTIVAL
DEL PESCE
D'ACQUA
DOLCE**

4-6.10
2024
Alto Garda

GARDA
TRENTINO
MESE DEL
gusto

**FIERA
DI SAN
FRANCESCO**

5.10
2024
Tiarno di Sotto (Ledro)

GARDA
TRENTINO
MESE DEL
gusto

**FESTA DELLA
ZUCCA
E DEGLI
ORTAGGI
INVERNALI**

5-6.10
2024
Lasino (Madruzzo)

GARDA
TRENTINO
MESE DEL
gusto

**FESTA
DEL
LATTE**

12-13.10
2024
Fiavé

GARDA
TRENTINO
MESE DEL
gusto

**FESTA
DELLA
PATATA
DEL
LOMASO**

18-20.10
2024
Campo Lomaso
(Comano Terme)

GARDA
TRENTINO
MESE DEL
gusto

**MARONI
IN
FESTA**

19-20.10
2024
Drena

GARDA
TRENTINO
MESE DEL
gusto

**REBORO.
TERRITORIO
& PASSIONE**

25-26.10
2024
Valle dei Laghi

GARDA
TRENTINO
MESE DEL
gusto

**FRANTOI
APERTI**

2-3.11
2024
Alto Garda

GARDA
TRENTINO
MESE DEL
gusto

**FESTA
DELLA
NOCE**

8-10.11
2024
Cavradio (Bleggio Superiore)

GARDA
TRENTINO
MESE DEL
gusto



GARDA TRENTINO EXPERIENCE

Programma settimanale
di +70 attività esperienziali
ed esclusive in vendita solo
attraverso canali APT



COSA STIAMO FACENDO: SOSTENIBILITÀ

SOSTENIBILITÀ

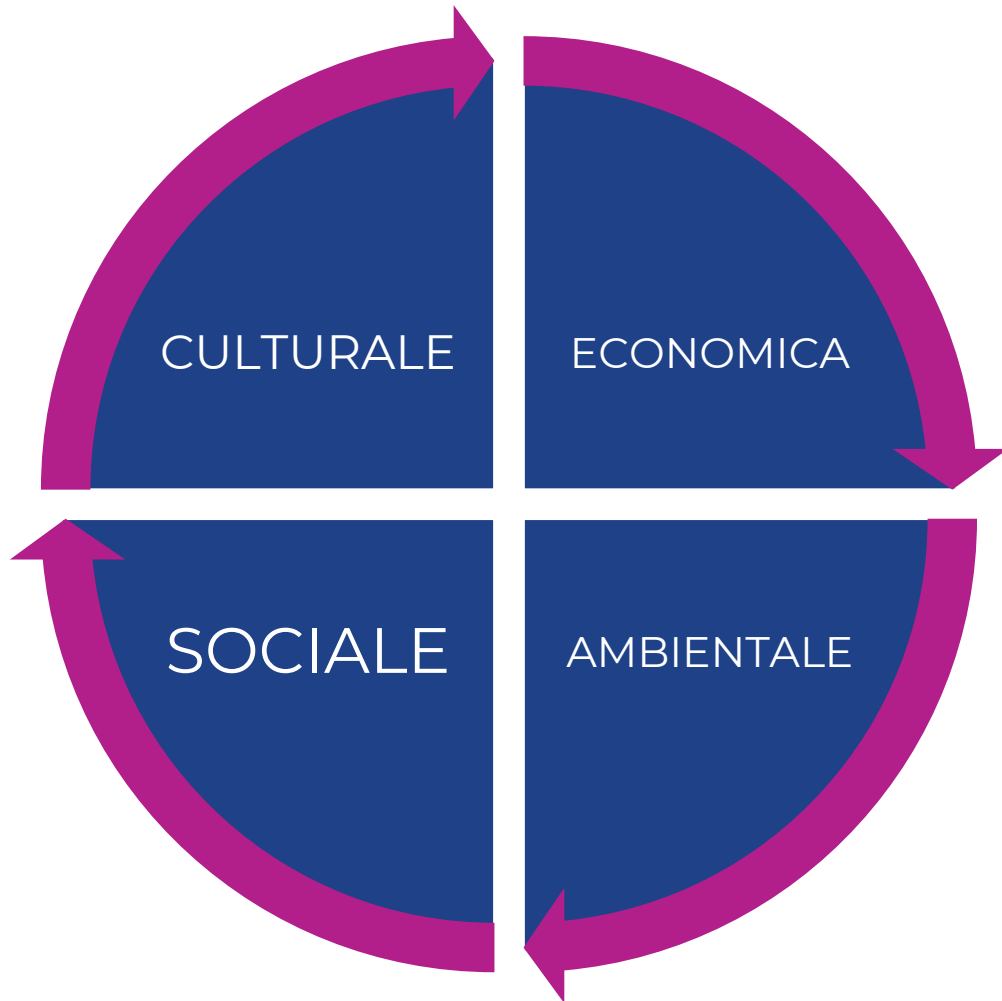

Impegno di Garda Trentino per
la sostenibilità del territorio
Non solo ospiti, soprattutto:

- Residenti
- Lavoratori
- Attività economiche

CERTIFICAZIONE GSTC



Organismo nato dall'United Nations Environment Programme e dall'United Nation World Tourism Organization, per promuovere la sostenibilità e la responsabilità sociale nel turismo

21 adesioni raccolte (2.181 posti letto totali)

Partenza **formazione di gruppo strutture ricettive**

Analisi certificazione DMO con workshop di gruppo



Global Sustainable Tourism Council



ALCUNI PROGETTI
Mobilità: Bus&Go / Autostop
Clean Up Days
Bandiera Blu
Attività con i circoli...



COSA STIAMO FACENDO: PROMOZIONE

SITO WEB

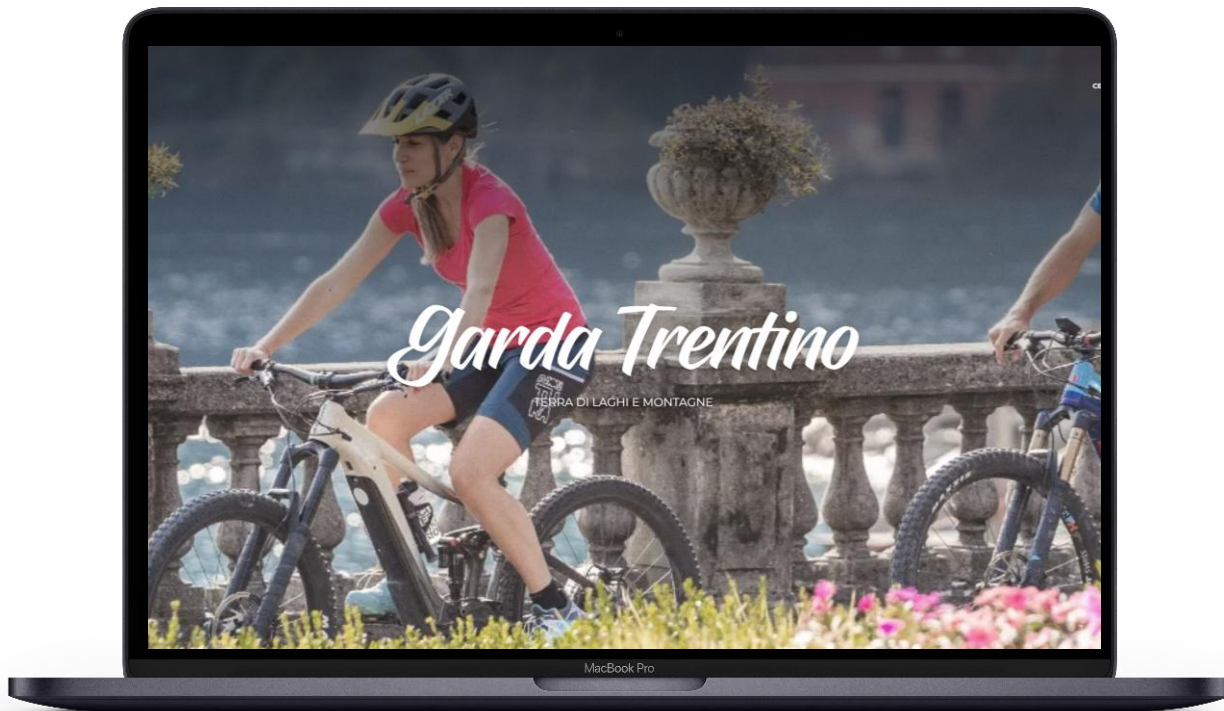

- +5,8K pagine indicizzate su Google
- +1,3 ML utenti
- +3,3 ML visualizzazioni pagina

Integrazioni:

- GuestNet
- Trentino Guest Platform

Val di Gresta

ANIMA BIO

BEST PRICE GUARANTEE



Maggiore visibilità per le strutture premium di Garda Dolomiti S.p.A.

Impegno da parte della struttura di garantire la migliore offerta prenotabile online

157 strutture aderenti

SOCIAL MEDIA



POST REELS ELEMENTI SALVATI POST IN CUI TI HANNO TAGGATO

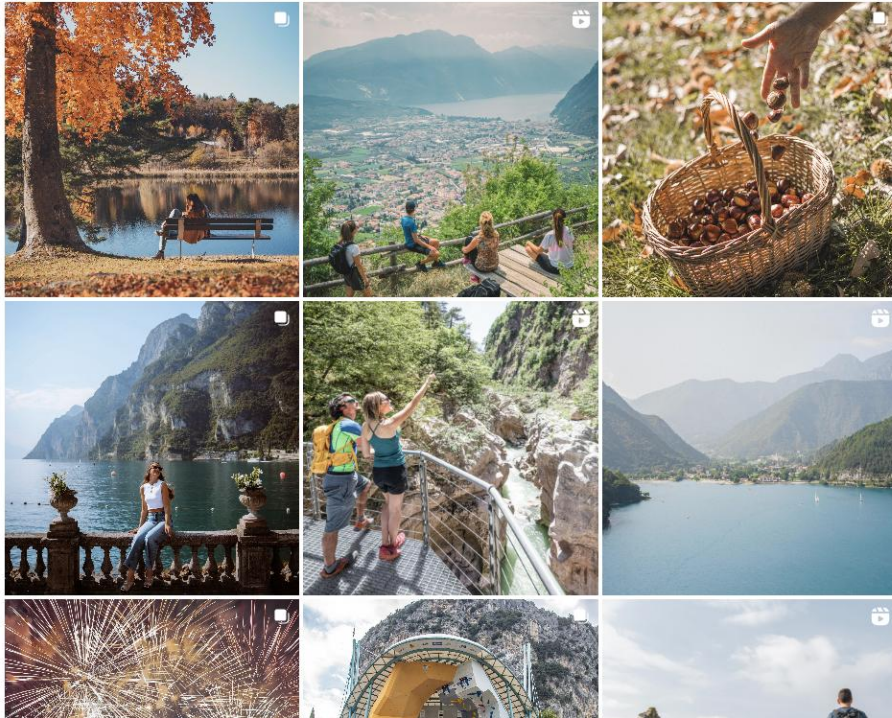

+234K follower
+380 post pubblicati

#gardatrentino
@gardatrentino

CAMPAGNE DIGITAL



+52 ML
impression

+638k
clic sul link

+56k
reazioni

29s /
sessione

37
Campagne
digital

1957
commenti

3646
condivisioni

4264
salvataggi

+94K
Contatti
Newsletter

CAMPAGNA VAL DI GRESTA



The image shows a screenshot of a sponsored Instagram post from the account 'gardatrentino'. The post features a grid of five images: a large hay bale in a field, a person walking through a field, a hand holding a small round object, a person standing on a path, and a person walking on a path. The text of the post reads: 'Among organic farms, historic routes, and picturesque views: welcome to Val di Gresta! Many activities await you, click the link to discover all our recommendations.' The post includes a 'Scopri di più' button and a 'Mi piace' button.

Campagna brand awareness per Val di Gresta

- +10K persone raggiunte
- +66K impression
- +250 reazioni ai post



+19%

**Fatturato globale
Feratel**

(gennaio-settembre)



+75%

**Fatturato globale Experience
+2700 TRANSAZIONI
(gennaio-settembre)**



PR
+300 media ospitati in loco
+100 media incontrati
all'estero
Crisis management

+600 uscite



EVENTI STAMPA



Amburgo – 28 gennaio

Milano – 3 aprile

Utrecht – 22 maggio

Tre mercati, tre temi diversi

Oltre 60 media coinvolti

COMUNICATI STAMPA



C'è un nuovo distretto bio nel Garda Trentino, è la Val di Gresta

Conosciuta come l'**orto biologico** del Trentino, la **Val di Gresta** entra da quest'anno a far parte del Garda Trentino. Con i suoi paesaggi, la ricca produzione di ortaggi e i piacevoli percorsi bike e trekking, arricchisce ulteriormente l'offerta territoriale del Garda Trentino, con particolare focus sul turismo consapevole e 'naturalmente' slow.



Das Val di Gresta im Garda Trentino: der grüne Biobezirk

Bekannt als der **Bio-Garten** der Region, ist das **Val di Gresta** seit diesem Jahr Teil von Garda Trentino. Neben Gemüseanbau und traumhaften Rad- und Wanderwegen steht das Gebiet vor allem für einen bewussten und nachhaltigen Tourismus.



Say Hello to Garda Trentino's New Organic District: Val di Gresta

Known as Trentino's organic vegetable garden, **Val di Gresta** has officially become part of Garda Trentino this year. With its impressive landscapes, vegetable production, and pleasant cycling and hiking routes, it further enhances Garda Trentino's regional offerings, with a particular focus on mindful and naturally slow tourism

VAL DI GRESTA – Un luogo da ricercare, al di fuori delle mete più affollate del fondovalle, nel verde profondo ai piedi del monte Stivo: è la **Val di Gresta**, il primo distretto biologico del Trentino. Qui i campi e gli orti si susseguono ben curati e regalano una varietà di ortaggi, sani e saporiti, coltivati secondo **pratiche agricole biologiche** e sostenibili, intimamente legate al ritmo delle stagioni, a un tempo che non è scandito dagli orologi ma dalla natura stessa. Una visita in Val di Gresta invita proprio ad abbracciare questo ritmo, a **rallentare** e a **godersi ogni minuto**. Anche quanto si decide di praticare attività fisica all'aria aperta, l'effetto rigenerante del verde è assicurato. Come avviene percorrendo l'itinerario pianeggiante tra i campi coltivati della Val di Gresta, dalle trincee alla cima del Monte Creino. L'escursione, poco impegnativa e adatta a tutti, si addentra nel bosco dove, ai lati della strada, si incontrano numerosi allestimenti di "arte ambientale" realizzati dagli alunni delle **scuole elementari della valle**. L'itinerario prosegue fino ai primi resti di quello che fu un importante caposaldo e osservatorio di artiglieria austroungarico. Percorrendo la trincea, si arriva verso la cima del **Monte Creino**, spettacolare terrazzo sul **Lago di Garda**.



Commenta
per primo

Novità 2024, la Val Di Gresta

1. Monte Creino, a s"passo" nel Distretto Biologico del Garda Trentino

Un luogo da ricercare, al di fuori delle mete più affollate del fondovalle, nel verde profondo ai piedi del monte Stivo... è la **Val di Gresta**, il primo distretto biologico del Trentino.

Qui i campi e gli orti si susseguono ben curati e regalano una **varietà di ortaggi, sani e saporiti, coltivati secondo pratiche agricole biologiche e sostenibili**, intimamente legate al ritmo delle stagioni, a un tempo che non è scandito dagli orologi ma dalla natura stessa.



ITINERARI, NEWS

Val di Gresta in bici, il cuore rurale del Garda Trentino

REDAZIONE MTS CULT | 11/05/2024

Non è semplice trovare luoghi organizzati per accogliere il turismo e l'escursionismo in [bici](#) fuori dai circuiti più frequentati e a volte, purtroppo, affollati.

La Val di Gresta, che entra da quest'anno a far parte del [Garda Trentino](#), è uno di quei luoghi.

Diversa dalle mete più affollate del fondovalle, collocata ai piedi del Monte Stivo, è il cuore rurale del [Garda Trentino](#), di cui va ad arricchire l'offerta con i suoi paesaggi, la ricca produzione di ortaggi e diversi percorsi per [bici](#) e trekking.



DOVE ANDARE

 La **Val di Gresta** è il primo distretto biologico della regione del **Garda trentino**, con i suoi paesaggi, la ricca produzione di ortaggi e percorsi per bike e trekking. Come il sentiero pianeggiante tra i campi coltivati dalle trincee alla cima del Monte Creino. Altrettanto accessibile il percorso che da Passo Bordala porta fino al Monte Biaena, attraversando prati in fiore e il bosco, godendo del panorama del Monte Stivo, della Val di Gresta e sullo sfondo il Lago di Garda, e poi, in vetta, della Vallagarina e le sue montagne.

Info: www.gardatrentino.it

#LIFESTYLE #REISE-UND-FREIZEIT

Val di Gresta

Neuer Biobezirk in Garda Trentino



ERSTER BIO-DISTRIKT IM TRENTINO VAL DI GRESTA

Im Val di Gresta im Trentino werden die Felder und Gemüsegärten gepflegt und bieten eine Vielfalt an gesunden und schmackhaften Gemüsesorten, die nach biologischen und nachhaltigen Anbaumethoden angebaut werden und eng mit dem Rhythmus der Jahreszeiten verbunden sind: Mit einer Zeit, die nicht von Uhren, sondern von der Natur selbst bestimmt wird. Eine Wanderung durch das Gresta-Tal, von den Gräben bis zum Gipfel des Monte Creino lädt dazu ein, sich auf diesen Rhythmus einzulassen, zu entschleunigen und jede Minute zu genießen.

Infos: gardatrentino.it



Questa mattina siamo stati in Valle di Gresta.
Un paradiso pieno di fiori! La Valle è il primo
distretto biologico del Trentino!

@gardatrentino #gardatrentino

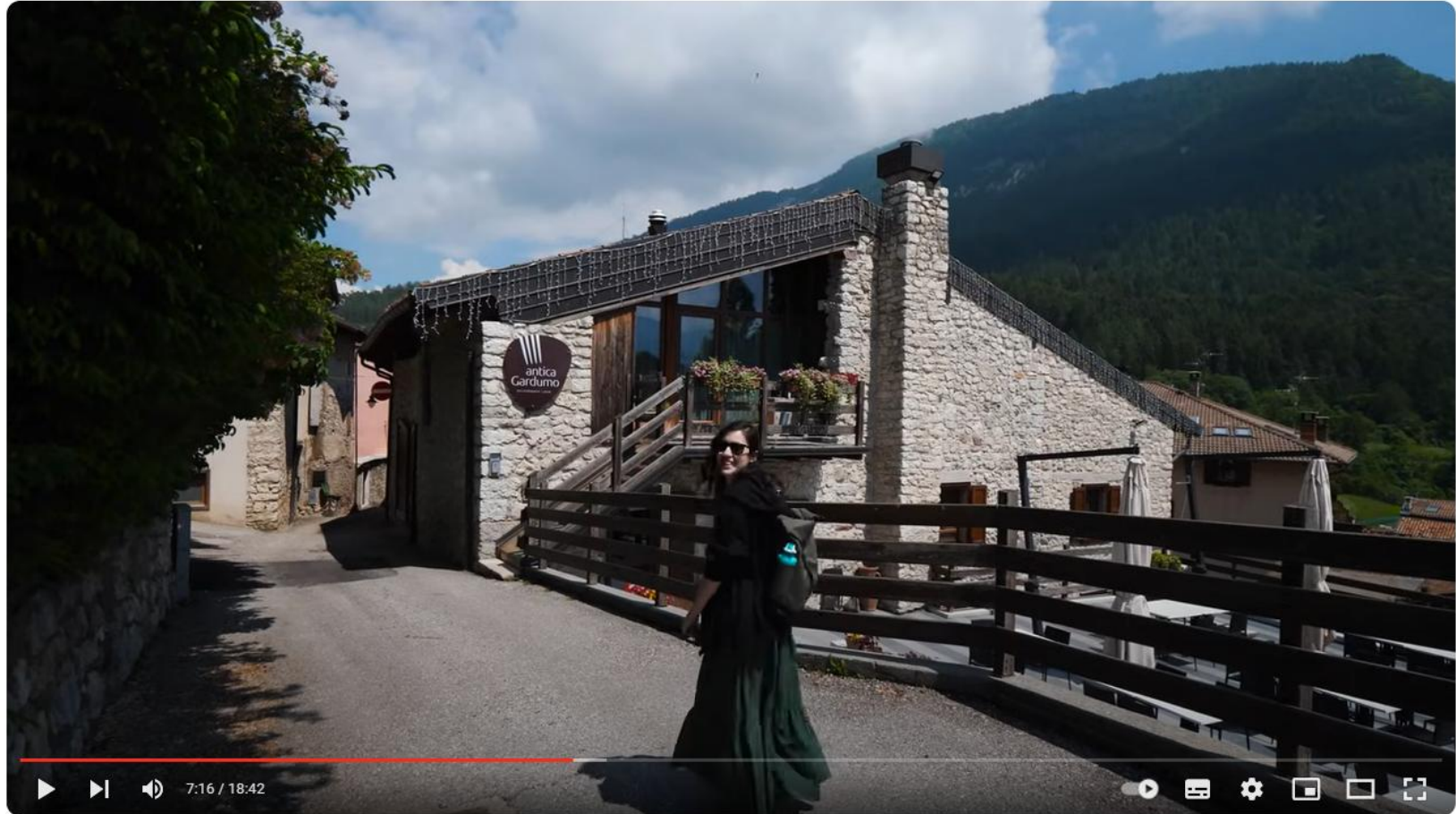

Avventura in GARDA TRENTINO: tra Natura, Cibo ed Esperienze Uniche!



Sara & Paolo Adventures

74.200 iscritti

Abbonati

Iscriviti

👍 1485



🔗 Condividi

↓ Scarica

💖 Grazie

✂️ Clip



40.189 visualizzazioni 4 mesi fa PROVINCIA AUTONOMA DI TRENTO

Oggi vi portiamo con noi in un territorio meraviglioso e ricco di luoghi speciali. Dobbiamo ringraziare l' Azienda per il Turismo Garda Trentino per le esperienze che ci ha invitato a provare e per averci dato la possibilità di raccontarvele! Come promesso, ecco il link al loro sito per prenotare il vostro prossimo viaggio e la Garda Guest Card: <https://www.gardatrentino.it/organ...>

*AD ...altro





2



La famiglia Lucini, da 50 anni in vacanza nello stesso hotel in Trentino: «Mai mancata una stagione, nemmeno durante il Covid»

di Andrea Camurani

Dal 1975 partono da Gerenzano, in provincia di Varese, e passano le ferie all'albergo Martinelli di Ronzo-Chienis: «Ormai siamo parte del borgo». E l'Apt Garda Dolomiti li ha premiati per la perseveranza



La famiglia Lucini davanti all'hotel



FIERE



Autunno 2023 – Primavera 2024
Partecipazione a 9 fiere in
Germania e Paesi Bassi

+825K visitatori

PROPOSTE VACANZA



Creazione pacchetti personalizzati con promozione da parte di Garda Trentino

La tua struttura e servizi+

Garda Trentino Experience +

Servizi esclusivi =

La combo perfetta per le vacanze dei tuoi ospiti

ORA & BLU



THE **GARDA TRENTINO** GUIDE
IT | DE | EN

Nuovo concetto di guida
turistica, unica nel contesto
provinciale

2024: nuova edizione!



Nuovo **magazine trilingue
d'ispirazione** distribuito
annualmente presso le strutture
ricettive del territorio

MATERIALI INFORMATIVI

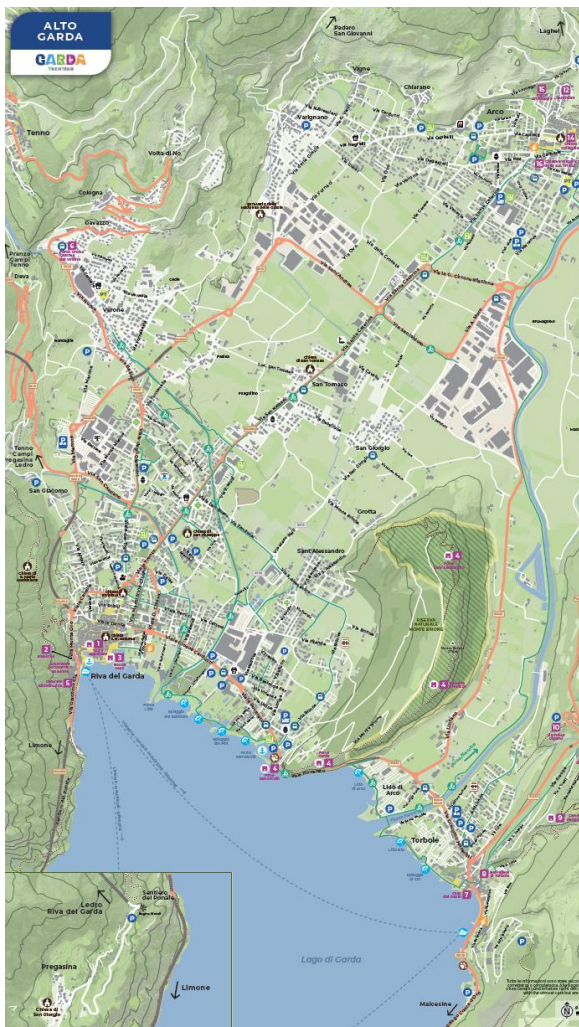

TRENTINO



TRENTINO

Trekking
MAP



gardatrentino.it/trekking



TRENTINO

ACTIVE
family



gardatrentino.it/activefamily

#gardatrentino f @

Winter



no

#gardatrentino f @

Produzione mappe, flyer e brochure per raccontare ogni aspetto del Garda Trentino ai nostri ospiti!



SHOOTING FOTOGRAFICI:
+60 giornate di
photoshooting dedicate a
raccolgere e raccontare le
anime del territorio



AMBASSADOR

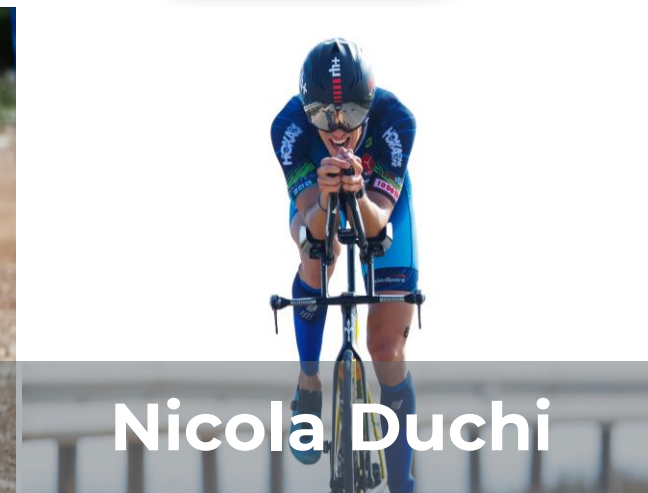

GUEST EXPERIENCE



8 punti sul territorio

+53K visitatori uffici

+10K contatti telefonici



COSA STIAMO FACENDO: ATTIVITÀ CORPORATE



#BESTPLACETOWORK
CREW CARD: +1200 card
GT ACADEMY: +1050 pax
INSERIMENTO
ANNUNCI LAVORO



PORTALE B2B

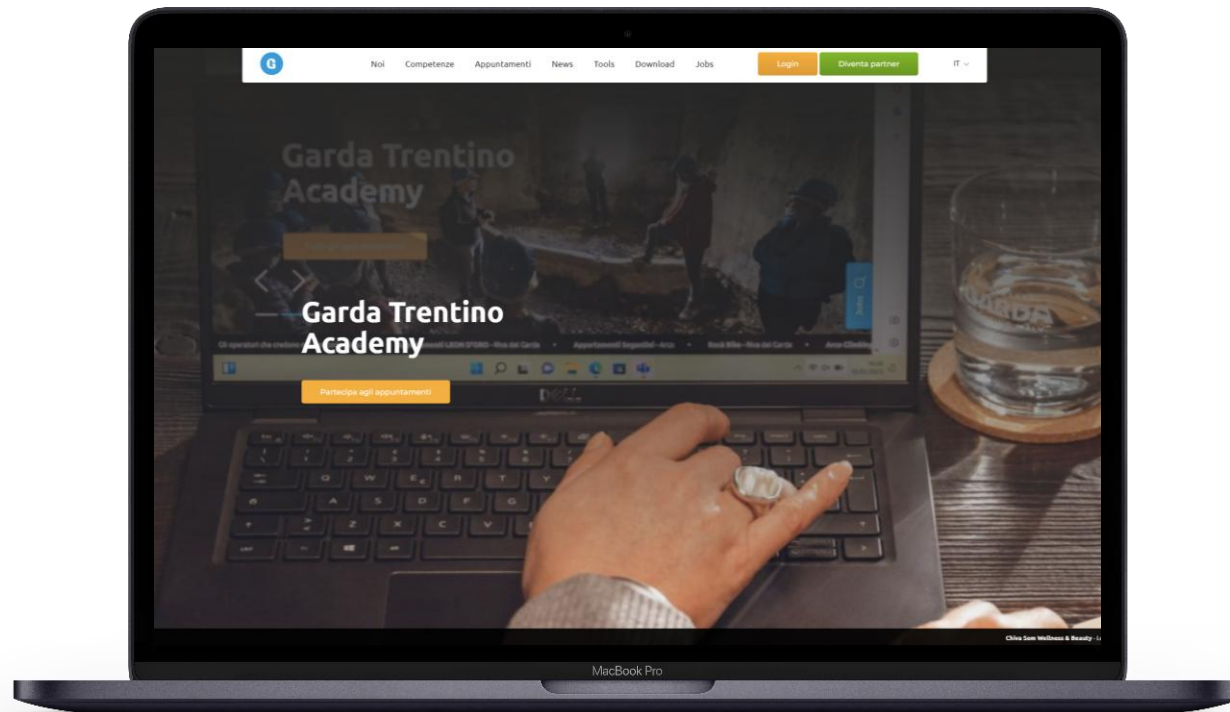

partner.gardatrentino.it:
Un unico contenitore dove
trovare news, strumenti,
appuntamenti e materiali
utili

COMUNICAZIONE B2B



GARDA TRENTINO news

Garda Trentino NextGEN, parola ai
giovani 🗣️



Garda Trentino News:
**Newsletter inviata a
2.000 contatti** per
rimanere sempre
aggiornati sulle attività di
Garda Dolomiti S.p.A. e su
cosa accade nel mondo
del turismo



Operatori APT Garda Dolomiti

Gruppo Privato - Membri: 888



Invia

Gruppo FB operatori

Per informazioni in
tempo reale



E non solo:

Conferenze Stampa

**Notifiche push
Whatsapp for Business**

LinkedIn

Trasmissioni TV locali

DATI STATISTICI

PRESENZE GENNAIO-AGOSTO MOVIMENTO TOTALE

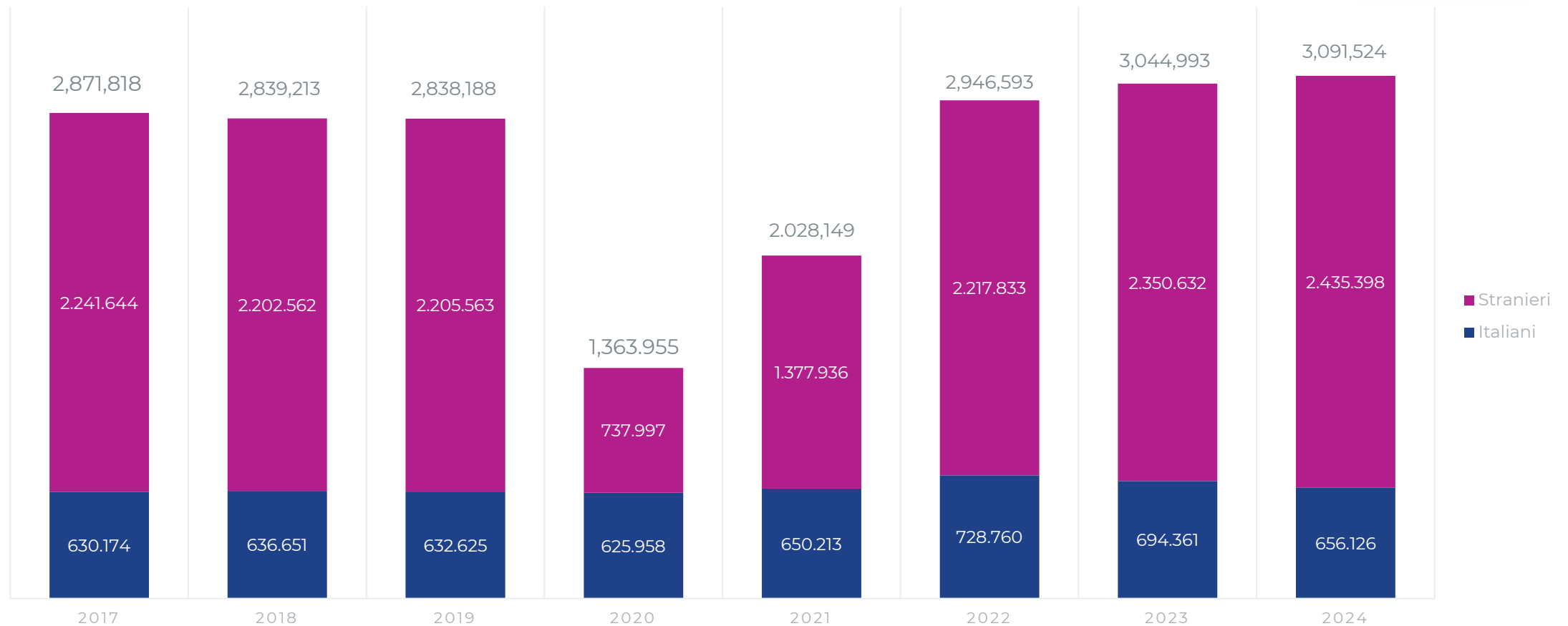

2024 VS 2023: +3,1% arrivi / +1,8% presenze

MERCATI A CONFRONTO 2023-2024



Anno 2023

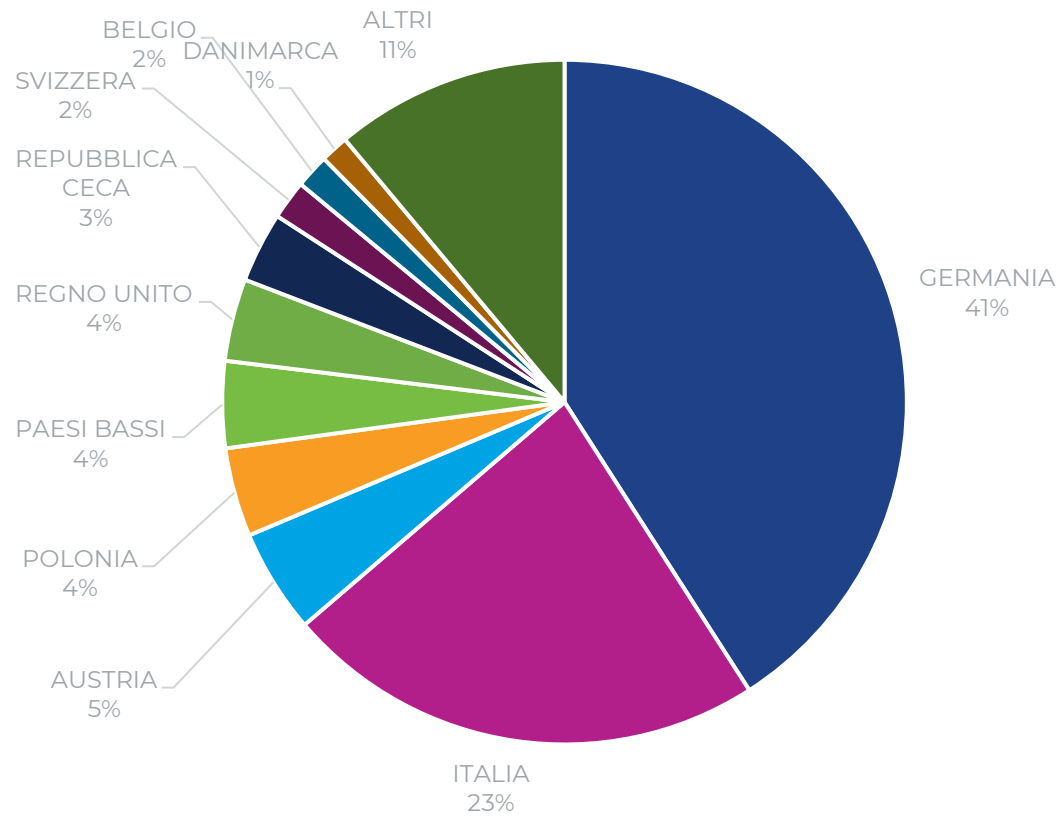

Anno 2024

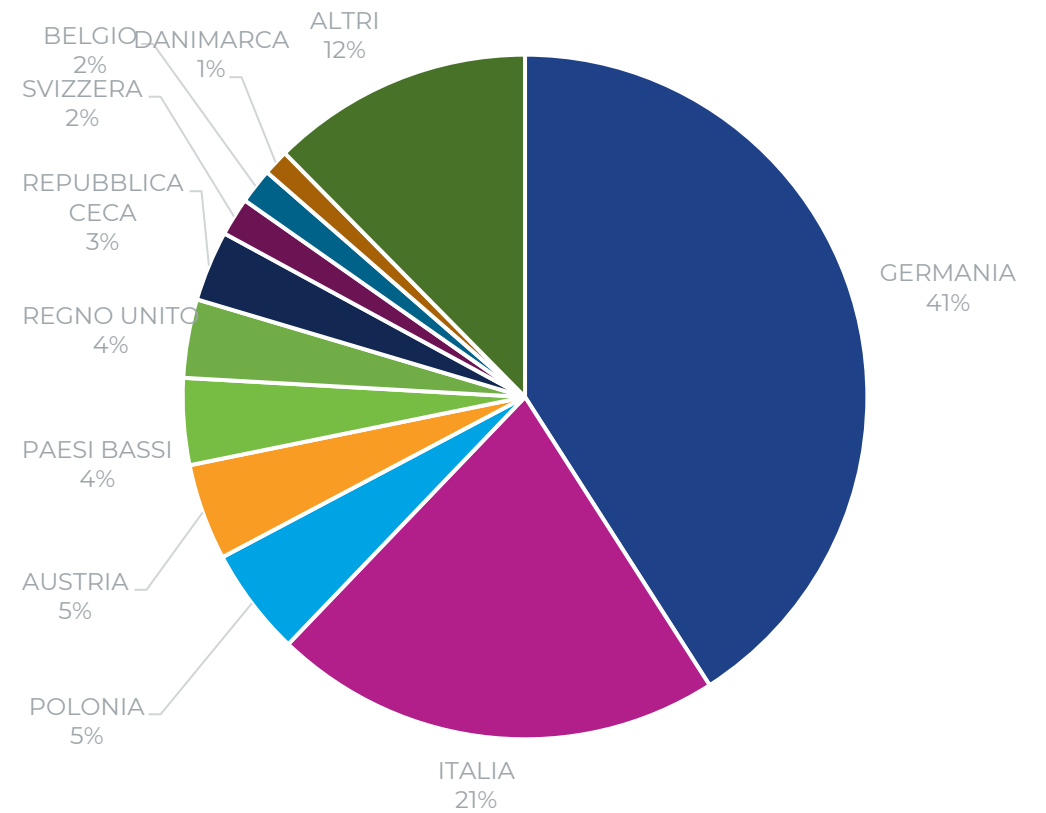

MERCATI A CONFRONTO AMBITO 2024 SU 2023 E 2022



Rank 2024	Nazioni	Presenze			Variazione	
		2022	2023	2024	2024 su 2023	2024 su 2022
1	GERMANIA	1.259.447	1.246.118	1.265.488	1,55%	0,48%
2	ITALIA	728.760	694.361	656.126	-5,51%	-9,97%
3	POLONIA	80.250	127.896	157.442	23,10%	96,19%
4	AUSTRIA	142.728	149.620	140.749	-5,93%	-1,39%
5	PAESI BASSI	123.397	124.659	126.441	1,43%	2,47%
6	REGNO UNITO	102.174	118.431	114.641	-3,20%	12,20%
7	REPUBBLICA CECA	85.777	101.175	102.834	1,64%	19,89%
8	SVIZZERA	56.377	56.130	55.907	-0,40%	-0,83%
9	BELGIO	53.920	48.743	51.553	5,76%	-4,39%
10	DANIMARCA	37.417	40.451	37.523	-7,24%	0,28%
	ALTRI	276.346	337.409	382.820	13,46%	38,53%
	TOTALE	2.946.593	3.044.993	3.091.524	1,53%	4,92%

PRESENZE PER TIPOLOGIA CONFRONTO 2024 SU 2023 E 2022



Categoria	PRESENZE			VARIAZIONE	
	2022	2023	2024	2024 su 2023	2024 su 2022
Alberghiero	1.569.142	1.624.465	1.646.824	1,4%	5,0%
Campeggi	689.635	707.516	704.454	-0,4%	2,1%
Extraalberghiero	687.816	713.012	740.246	3,8%	7,6%
Totale complessivo	2.946.593	3.044.993	3.091.524	1,5%	4,9%

PERMANENZA MEDIA GENNAIO-AGOSTO



Permanenza Media

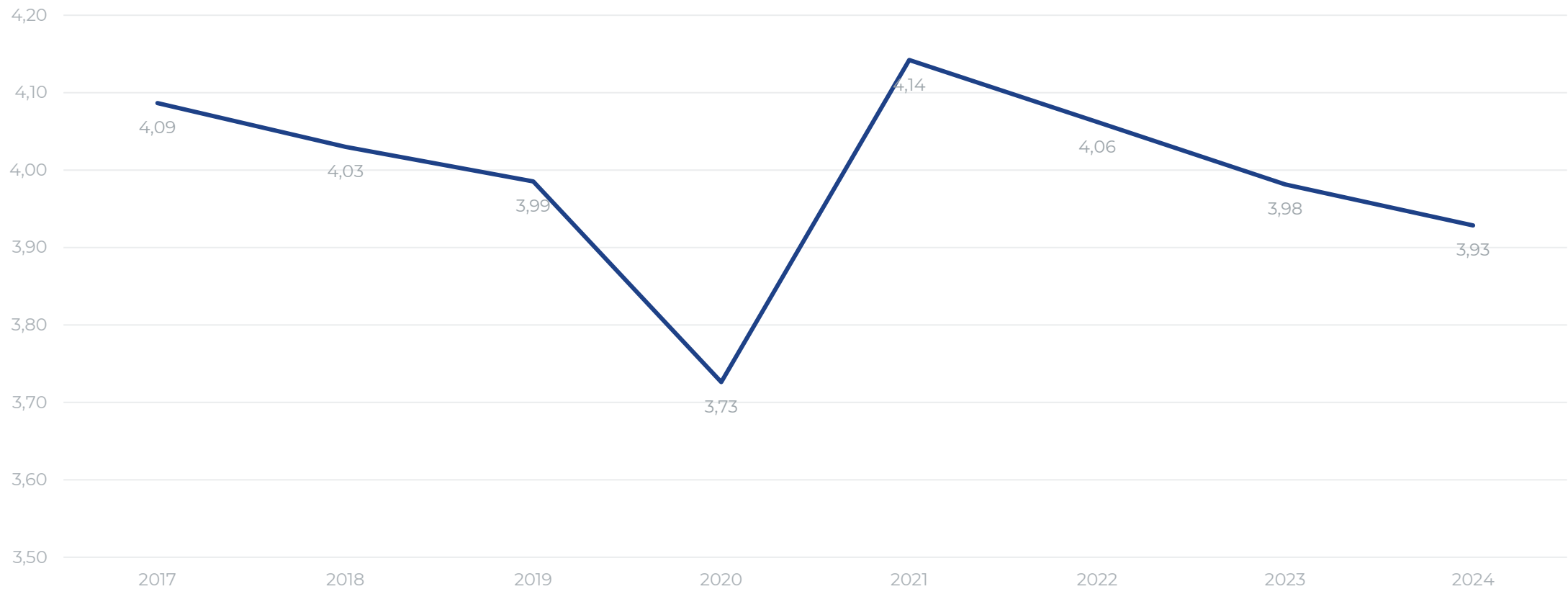

INTENSITÀ TURISTICA



INTENSITÀ DEL TURISMO 2023

Pernottamenti per anno
per abitante

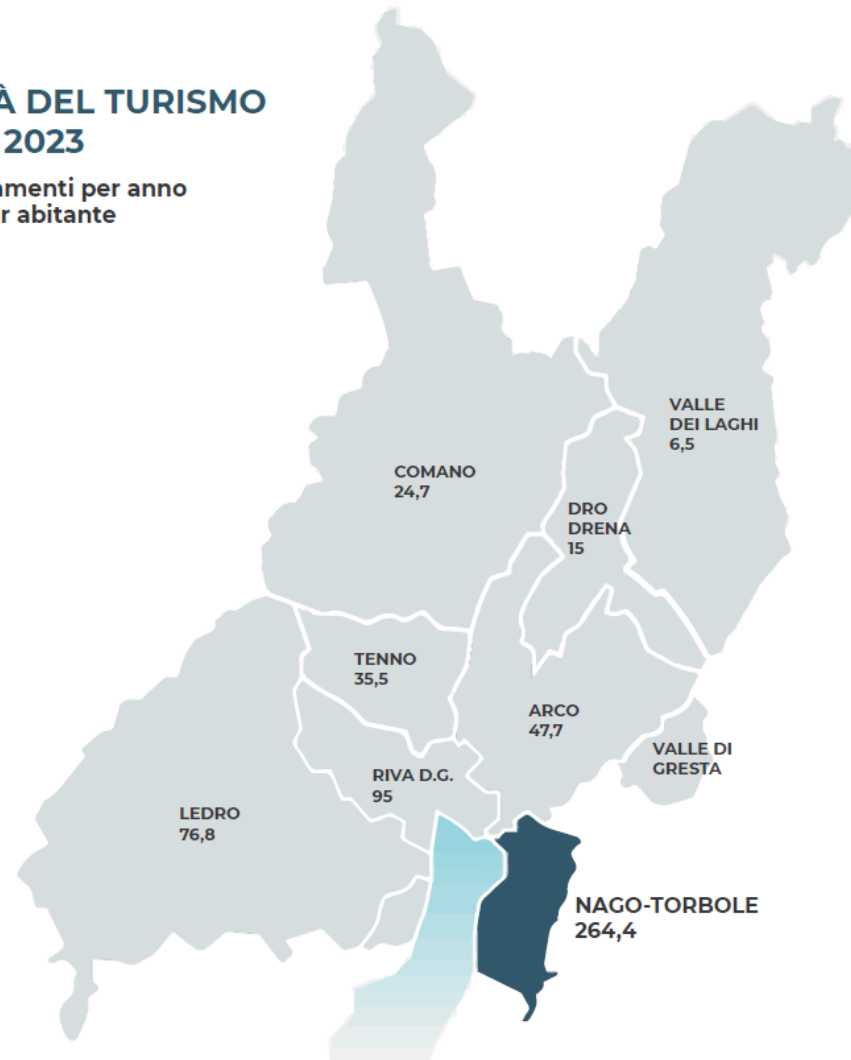

DATI STATISTICI: RONZO-CHIENIS



2168 ARRIVI
4888 PRESENZE

**PERMANENZA
MEDIA:
2,25 GIORNI**

47% ITALIANI
53% STRANIERI
(Germania 1° mercato)

DATI PERFORMANCE

DATI HBENCHMARK



80,7

(+0,6)

OCCUPAZIONE

171,4

(+5,9)

ADR

Prezzo medio vendita camera

138,4

(+5,8)

REVPAR

Ricavo medio per camera
disponibile

Campione di 82 strutture, marzo-settembre 2024
Confronto con anno precedente

88,9 (+0,4)
Livello
soddisfazione utenti
(gennaio-settembre)

SENTIMENT PER CATEGORIE

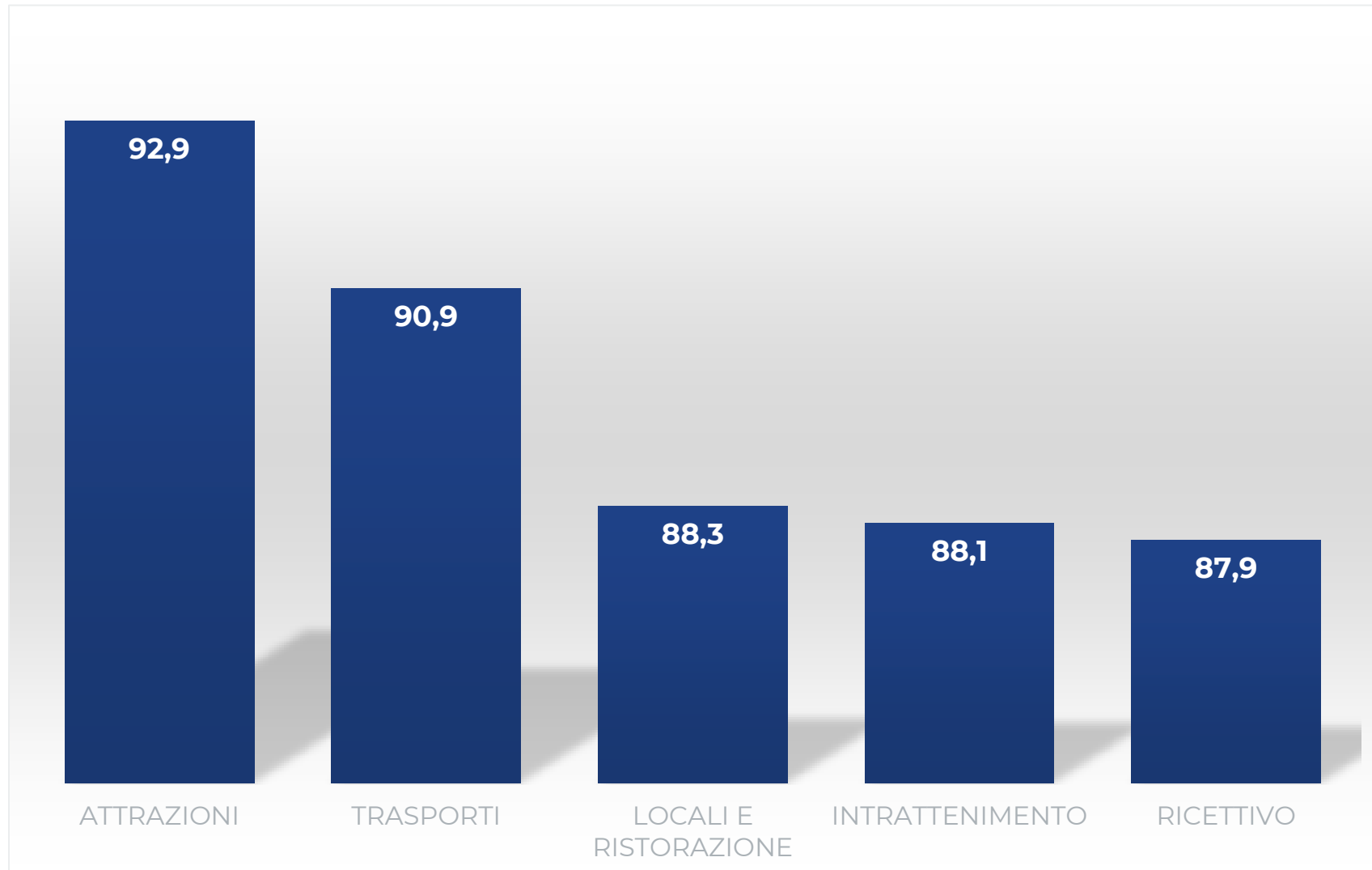

SENTIMENT PER NAZIONI

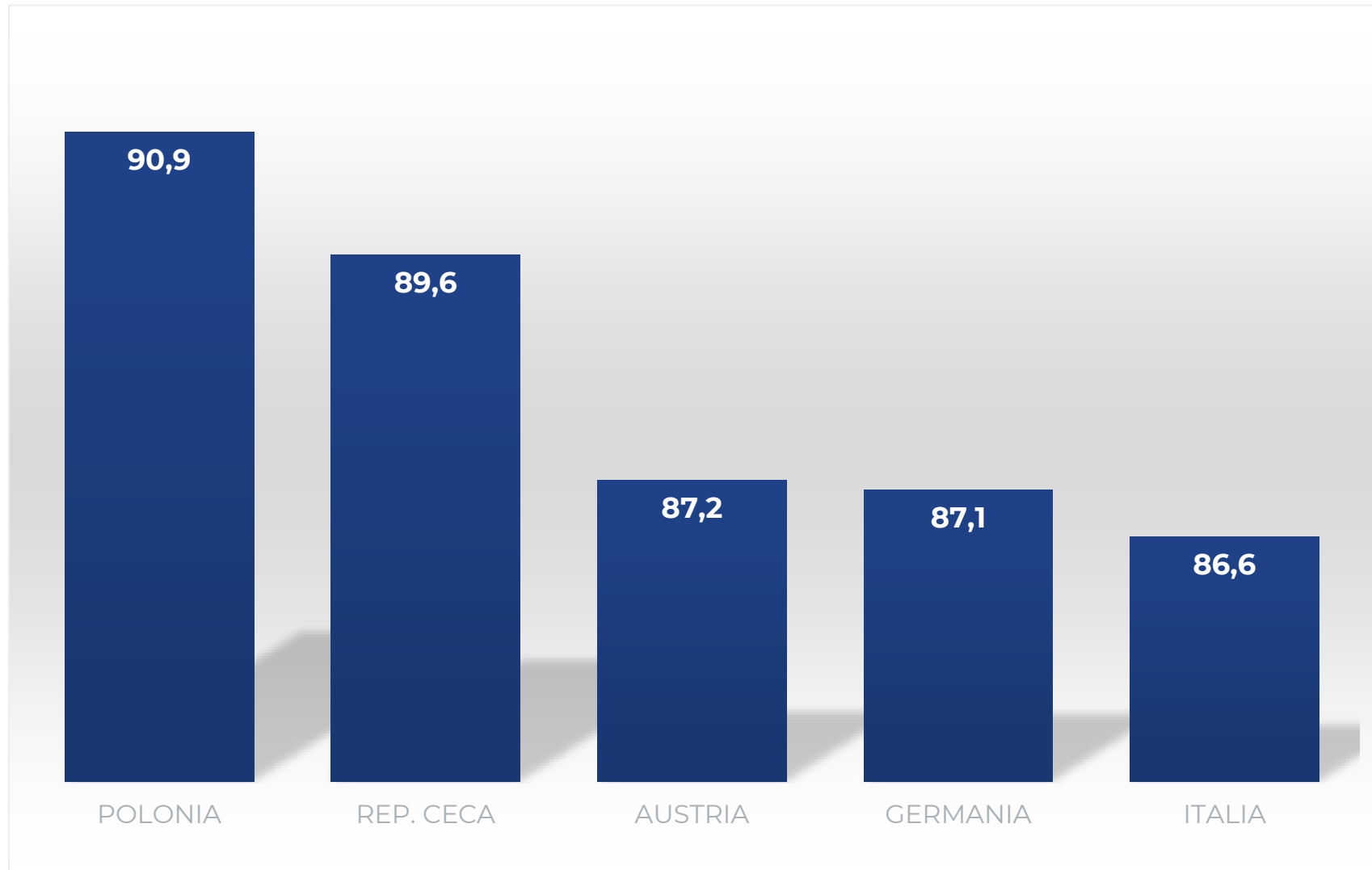

GARDA GUEST CARD



Una vasta gamma di servizi a titolo gratuito e/o con scontistiche: trasporto pubblico, Bus&Go, navigazione, accesso a musei, Ascensore del Bastione e molto altro ancora...

+150€ di valore!

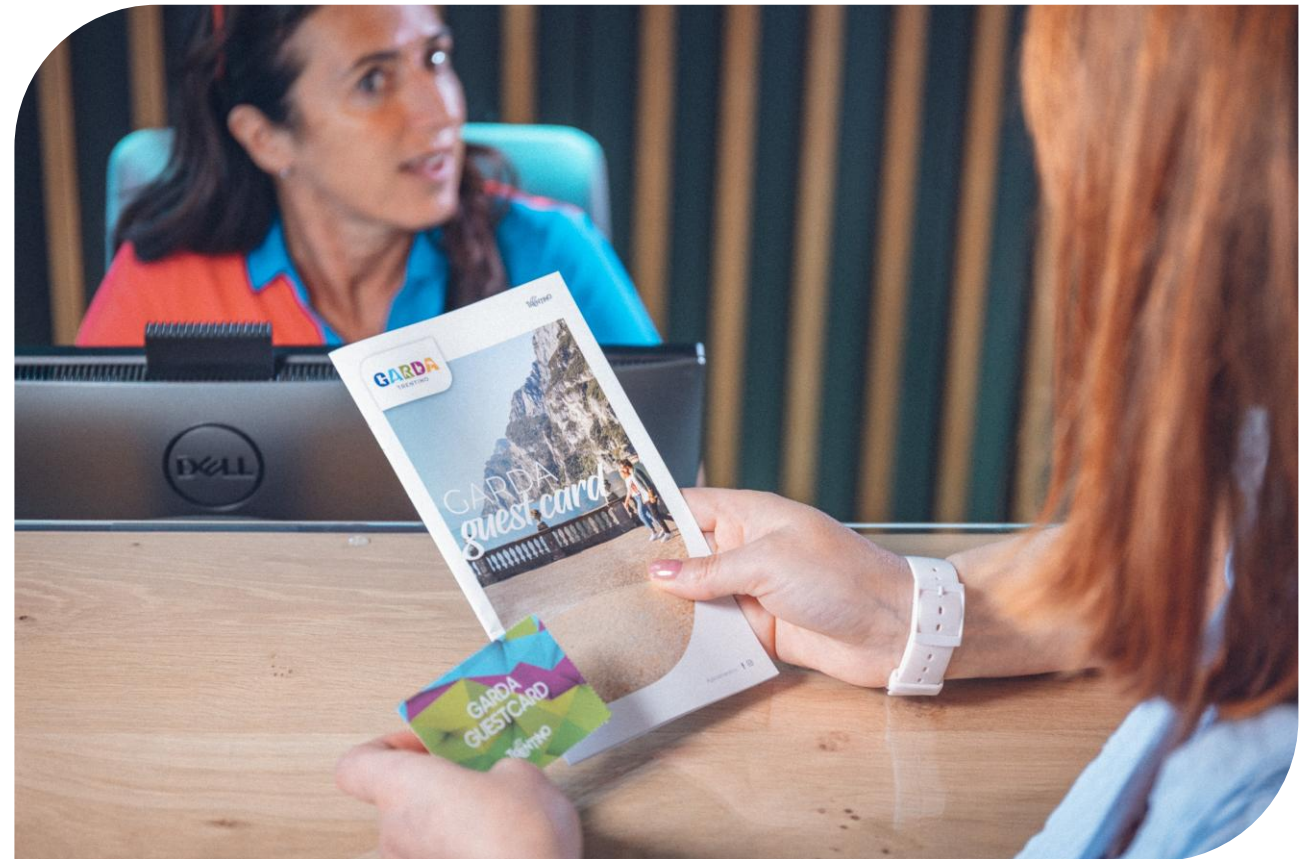

NUMERO CARD EMESSE

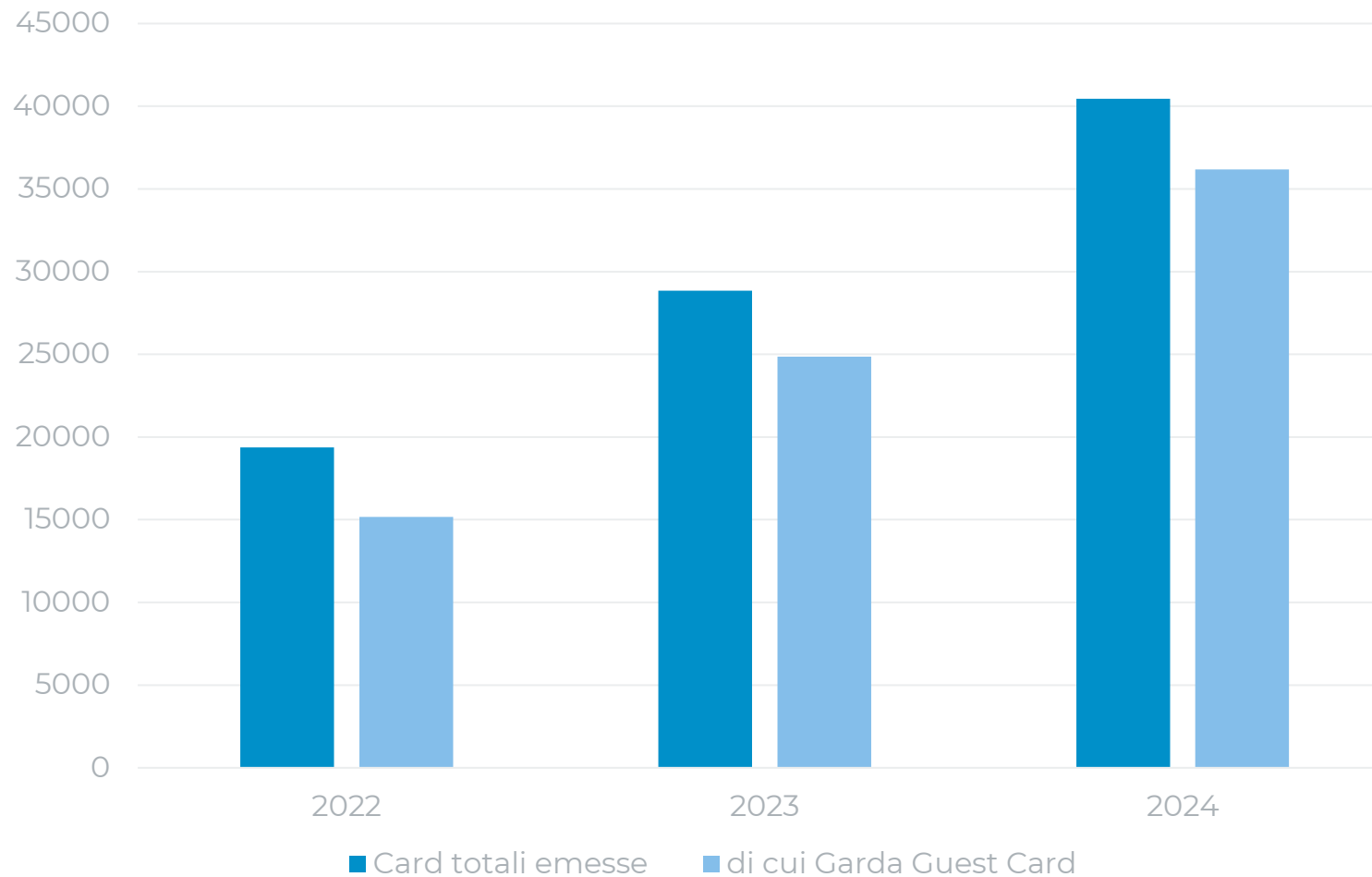

Card totali: +109% / Garda Guest Card: +138,7%

CONFRONTO CON TRENTINO STAGIONE ESTIVA

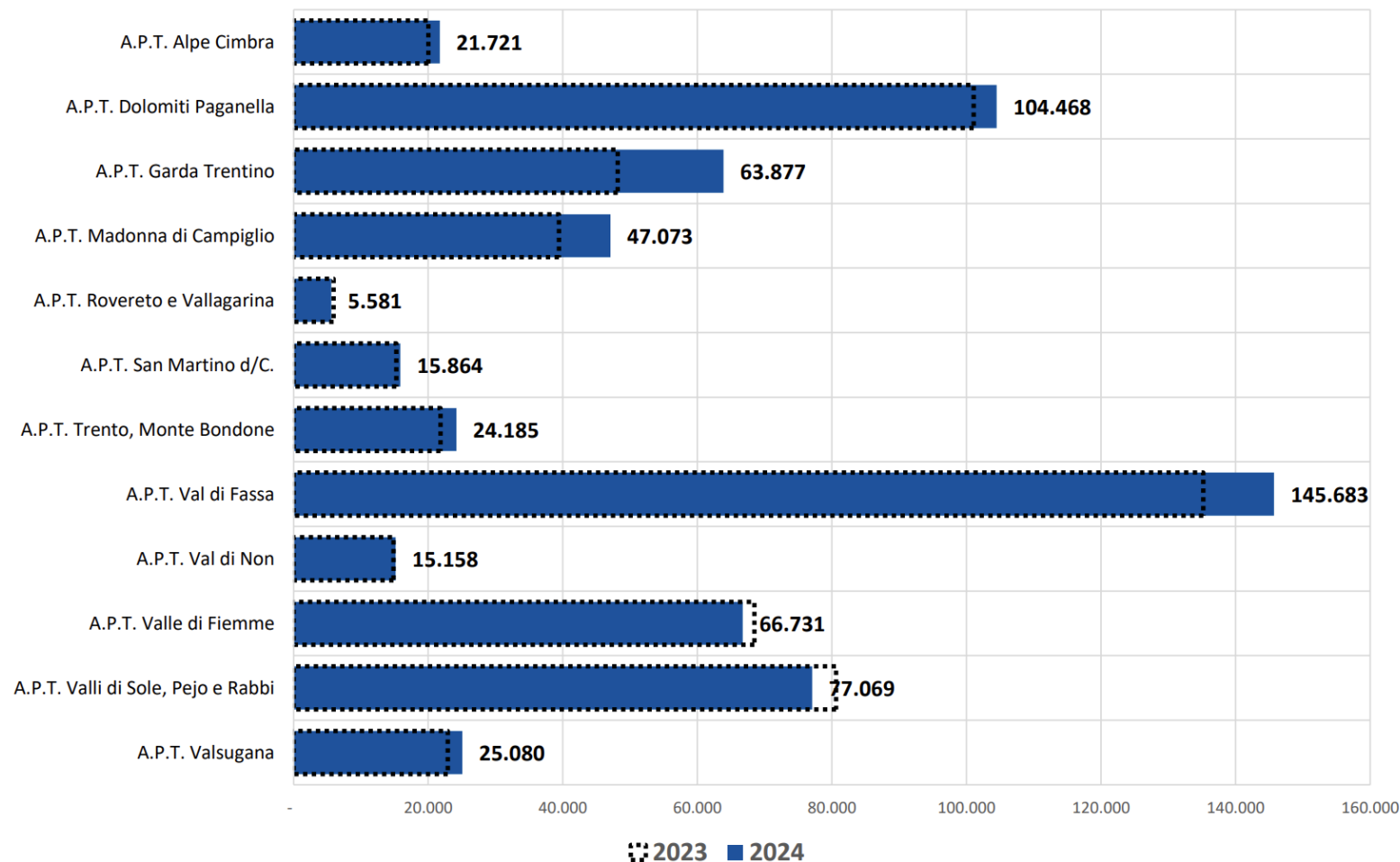

SERVIZI UTILIZZATI



In azzurro i servizi esclusivi Garda Guest Card

Periodo gennaio-agosto 2024	Nr. card	Pax totali
Ascensore Bastione, Riva del Garda	29553	29953
Navigarda, Carte Libera Circolazione Lago Nord 50%	2607	6528
Museo delle Palafitte del Lago di Ledro, Molina di Ledro	1729	5149
Castello di Arco, Arco	1735	4760
MAG Museo Alto Garda Museo di Riva, Riva del Garda	1628	3967



+419K €

**Capitale generato sul
territorio**

(gennaio-agosto)

LA PAROLA A VOI



**TAVOLO DI
LAVORO
DEDICATO AL
TERRITORIO**



LA PAROLA A VOI

FOLLOW US!



GRUPPO FACEBOOK OPERATORI



CONTATTI



Roberta Gelmini

Team Lead Partner Service

T: +39 0464 025 419

M: +39 342 8582590

roberta.gelmini@gardatrentino.it



Silvia Ricca

Partner Service

T: +39 0466 894661

M: +39 349 5765697

silvia.ricca@gardatrentino.it



Veronica Armellini

Partner Service

T: +39 0464 025 433

M: +39 349 3918006

veronica.armellini@gardatrentino.it



Natalia Pellegrini

Partner Service

T: +39 0464 025 445

M: +39 371 359 0557

natalia.pellegrini@gardatrentino.it



**GRAZIE
PER L'ATTENZIONE**

